

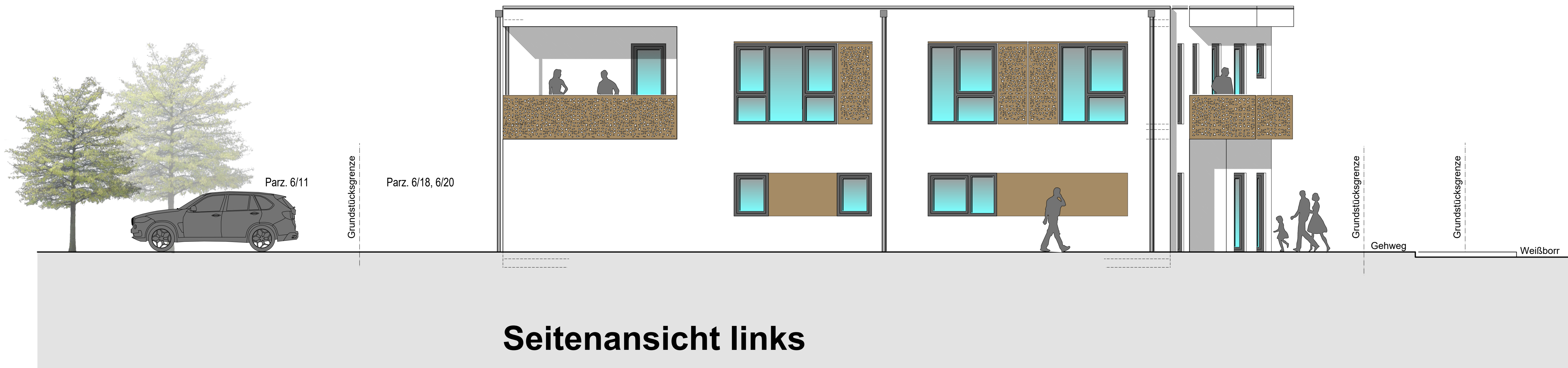

Seitenansicht rechts



Straßenansicht Weißborr



Seitenansicht links

LEGENDE / ZEICHENERKLÄRUNG

- BESTAND
 - Mauerwerk
 - Beton/Stahlbeton
 - Dämmung
 - Holzbauteile
 - Gipskarton - Ständerwände
 - Abhangdecke
- SCHMUTZWASSER (SW) - - - - - VERDECKTE KANTEN
— REGENWASSER (RW) - - - - - BAUGRENZE
- - - - - MISCHWASSER (MW)
- RK = ROLLADENKASTEN
 RS = ROLLADENSCHÜRZE
 BRH = BRÜSTUNGSHÖHE
 HSH = HOLZWOLLLHARTSCHAUMPL.
 WS1 = WANDSCHLITZ SENKRECHT AB OK. FUSSBODEN BIS 0,80 M ÜBER OK. FUSSBODEN
 WS2 = WANDSCHLITZ ÜBER DAS GESAMTE GESCHOSS
 WS3 = WANDSCHLITZ ÜBER DAS GESAMTE GESCHOSS MIT LÜFTUNG ÜBER DACH
 BD = BODENDURCHBRUCH DD = DECKENDURCHBRUCH

• SÄMTLICHE MASSE SIND RECHNERISCH UND NACH DEN ÖRTLICHEN GEGEBENHEITEN VOR BEGINN DER AUSFÜHRUNG ZU ÜBERPRÜFEN UND MIT SENKSCHAL- UND BENEHRUNGSPRÜFEN, SOWIE DER GEPÜFTEN STATISCHEN BERECHNUNG ANZUSTIMMEN FÜR HAUSTECHNISCHE GENEHE UND DAMIT ÜBRIEGENDE DURCHBRÜCHE, SPALTZE, AUSPRÄGUNGEN ETC. SIND DIE PLÄNE DER SONDERINGENIEURERE MASSGEBEND!

Index	Datum	Name	Änderung
A	21.6.23	JB	Elektro - Eintragungen

ARCHITEKTURBÜRO

PETER BALLAT

**ENTWURF
PLANUNG
BAULEITUNG**

HAUPTSTR. 9
MITTELREIDENBACH
TEL. 06784-981023
FAX. 06784-981025

Bauvorhaben: **Neubau einer Kinderarztpraxis mit Wohnungen Weißborr 3 55743 Idar - Oberstein**

Bauherr: **Budau Familien KG Mackenroder Weg 5-9 55743 Idar - Oberstein**

Straßenansicht & Seitenansichten 1:50

Datum: 01.09.2023 Projekt-Nr. 22-15

Der Bauherr: Der Architekt: