

Übermahlung  
Ziegelsturz

Lück + Mody Ziel  
20/6/24  
→ ist noch eine Wand  
abzustimmen

Jahreskosten  
bitte mit  
Ziegelblende

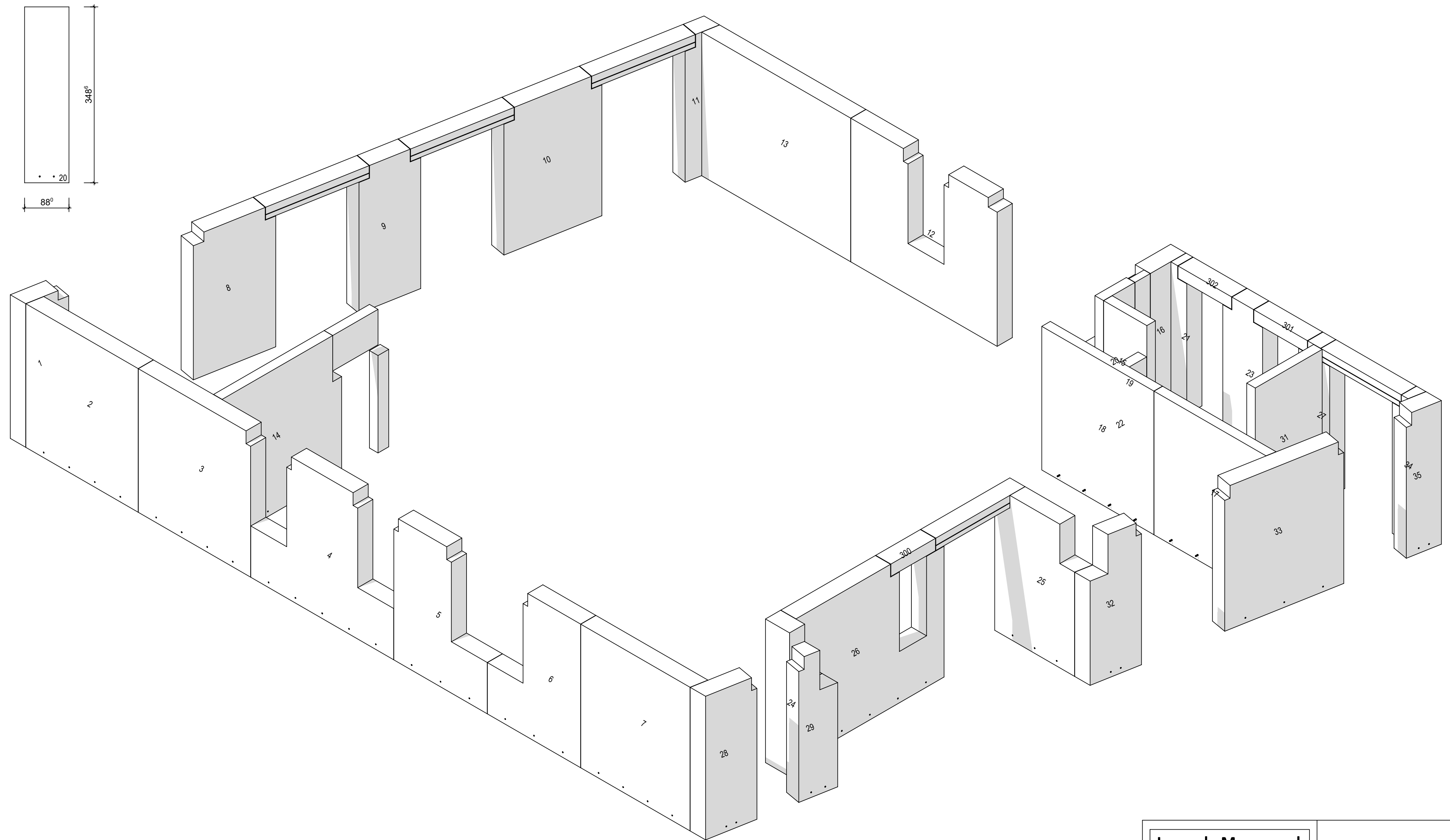
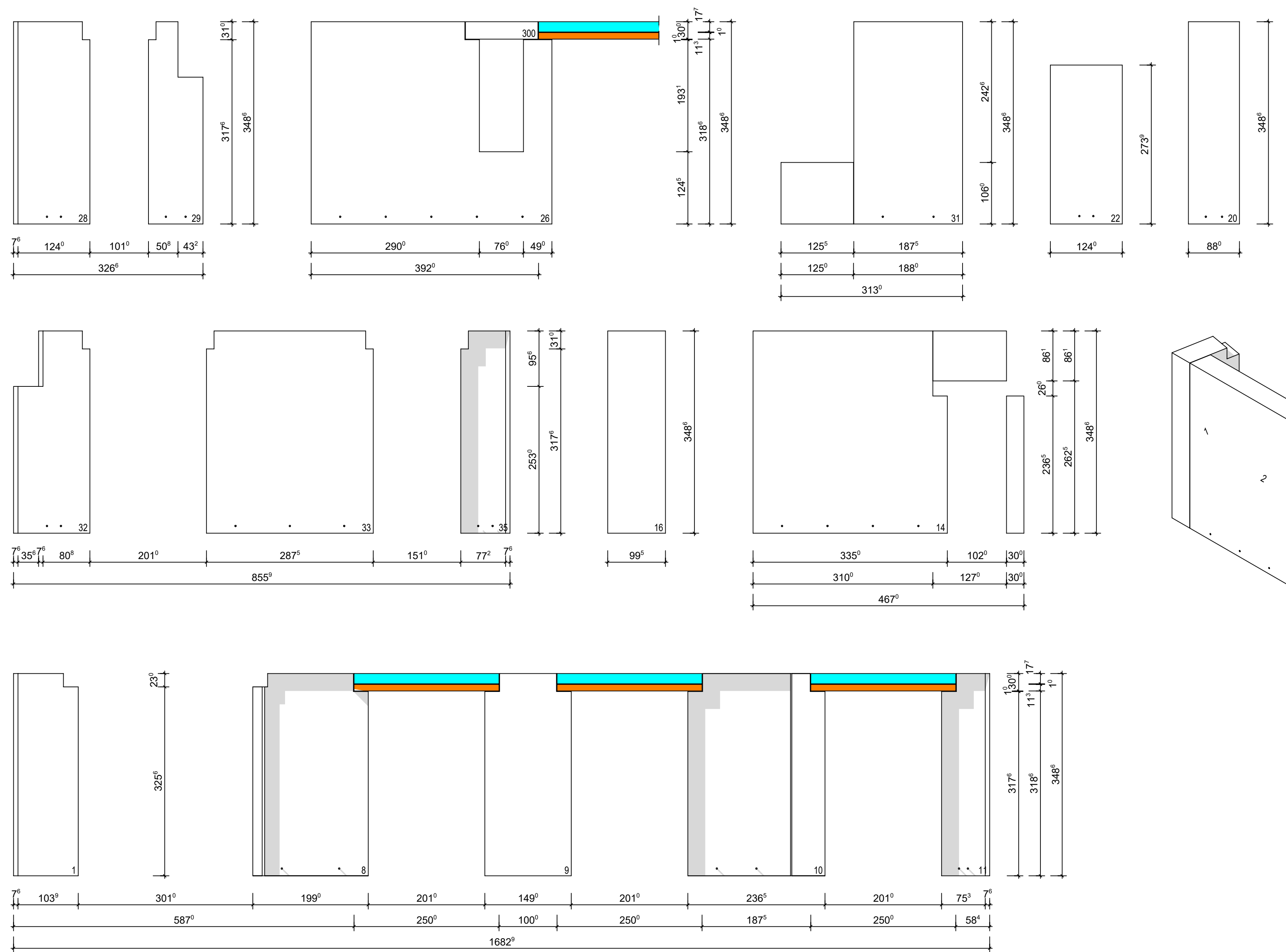
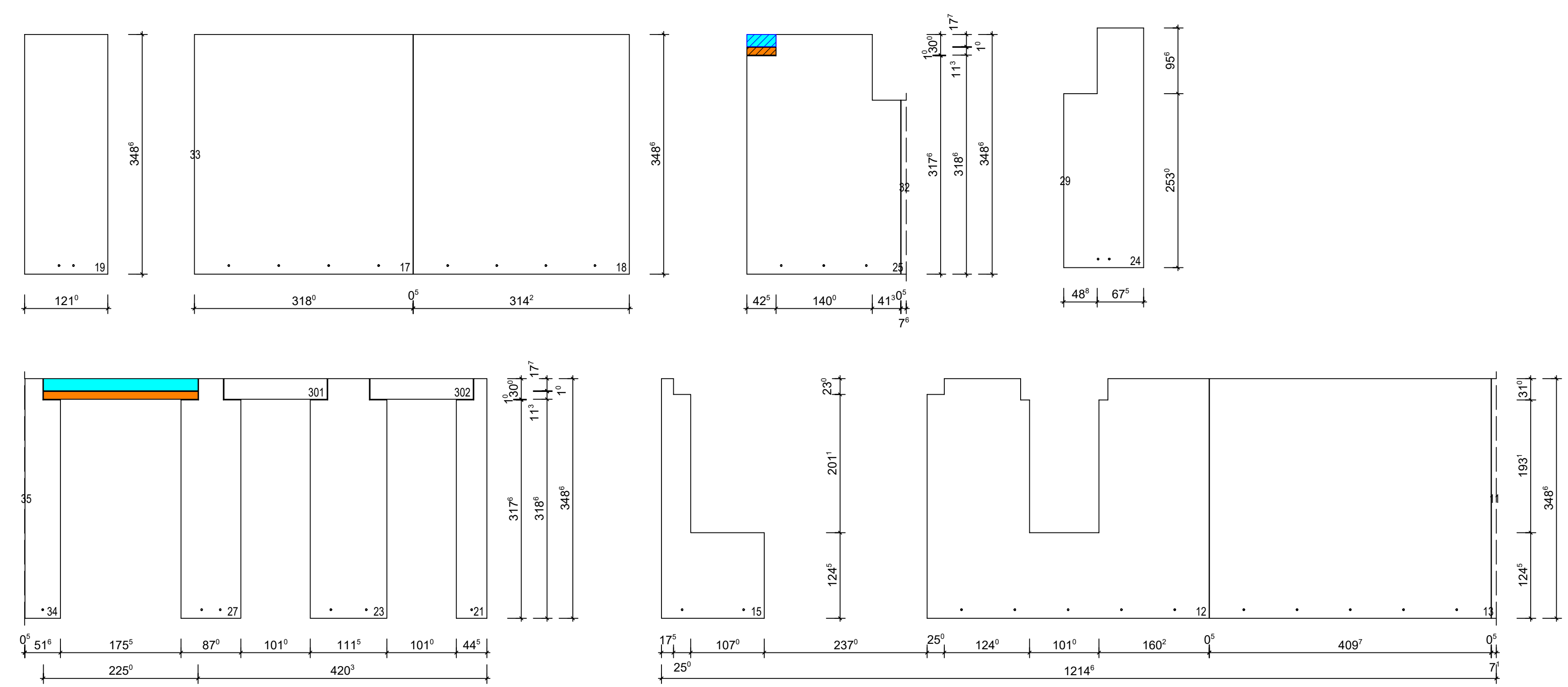
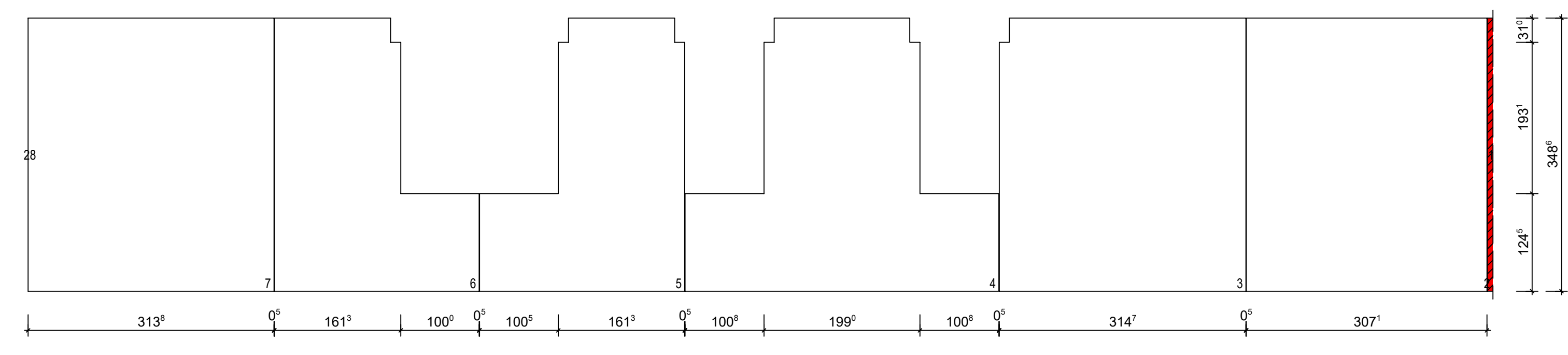

**Achtung:**  
Bitte bei der Anlegete beachten!!!

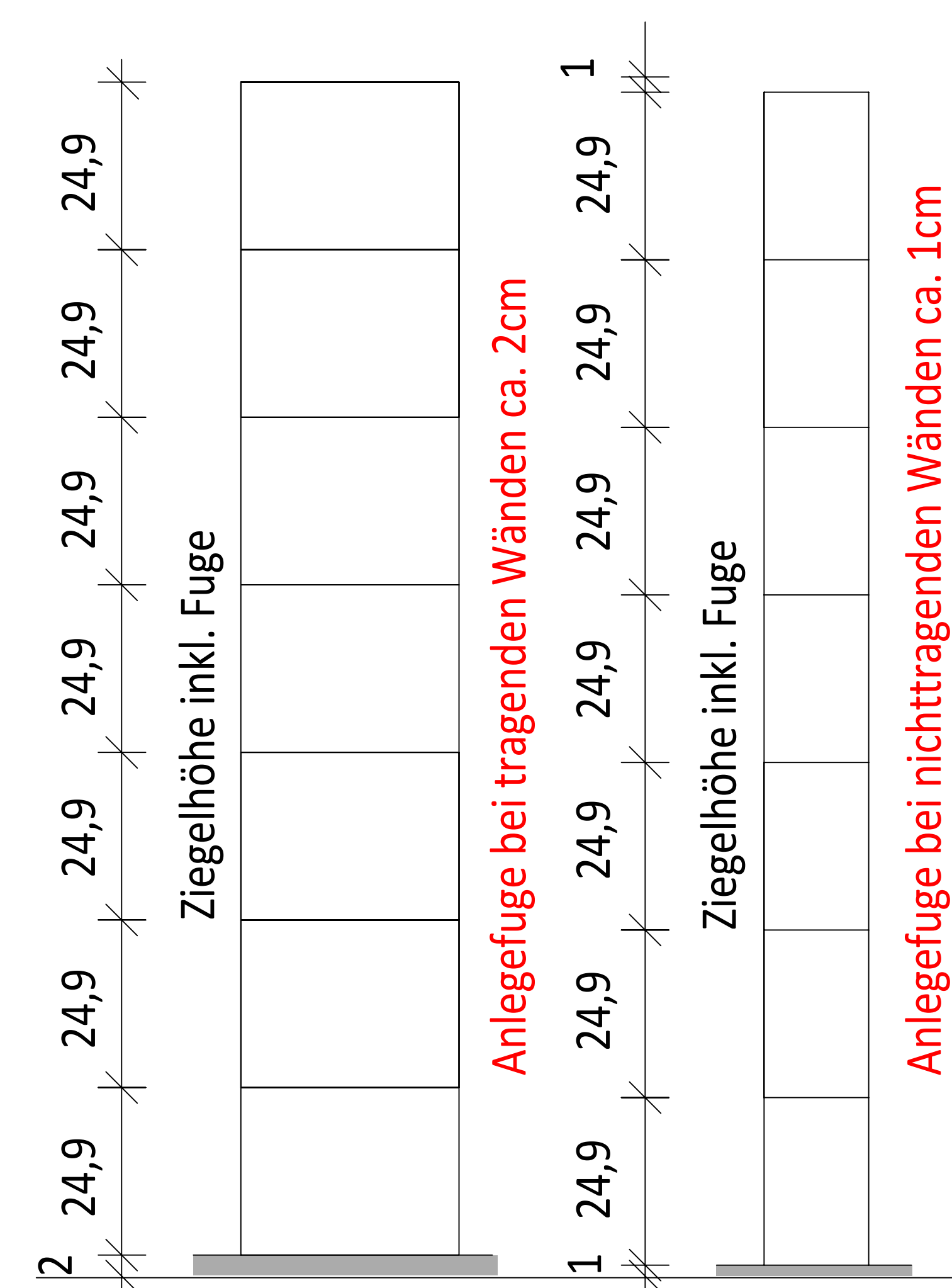

**redbloc**  
55491 Büchenbauren, Im Schiffels 23 Tel: +49(0)16543/8901969  
Dazugehörige Bewehrungspläne beachten (gegebenenfalls Statikerpläne beachten)!  
Maße und Anschlüsse sind an Bau zu prüfen!

**ZMB**  
Versatzluft (Hohlzentel) 1,0cm/2,0cm/3,0cm  
Versatzluft (Wand) 0,5cm/1,0cm (Wandstöß)  
Versatzluft (Wand) 0,5cm/1,0cm (T-Stoß)

**Produktionsfreigabe**  
Dieser Plan ist unter Berücksichtigung der angegebenen Änderungen hinsichtlich Maße, Abmessungen und Ausführungen zur Produktion freigegeben.  
7/6/24  
Datum: 07/06/2024  
Ihre Tel.-Nr. bei Rückfragen: 01736594300

INDEX	DATUM	ÄNDERUNG
A	06.06	Gespräch vom 06.06
B	...	...
C	...	...
D	...	...
E	...	...

**Freigegeben an Erdgeschoss**

**Legende Mauerwerk**  
 Planziegel U2  
 Planziegel T1,4  
 PFZ  
 Mauerbausteine  
 nicht tragend  
 Trockenbau  
 Stb.-Bauteile

**Aussenseite Mauerwerk**

**BAUHER / OBJEKT**  
Budou Familien KG  
Kinderarztpraxis

**AUFTRAGGEBER / BAUFÜHR**  
Budou Familien K  
55743 Idar-Obers

**PLANNUMMER**  
Erdgeschoss

**PROJEKT-NR.**  
24

**GEZ.**  
AH

**DATUM**  
06.06.2024

**Datum:**

Anlegete bei nichttragenden Wänden ca. 1cm