

Schnitt A-A2 M 1:50

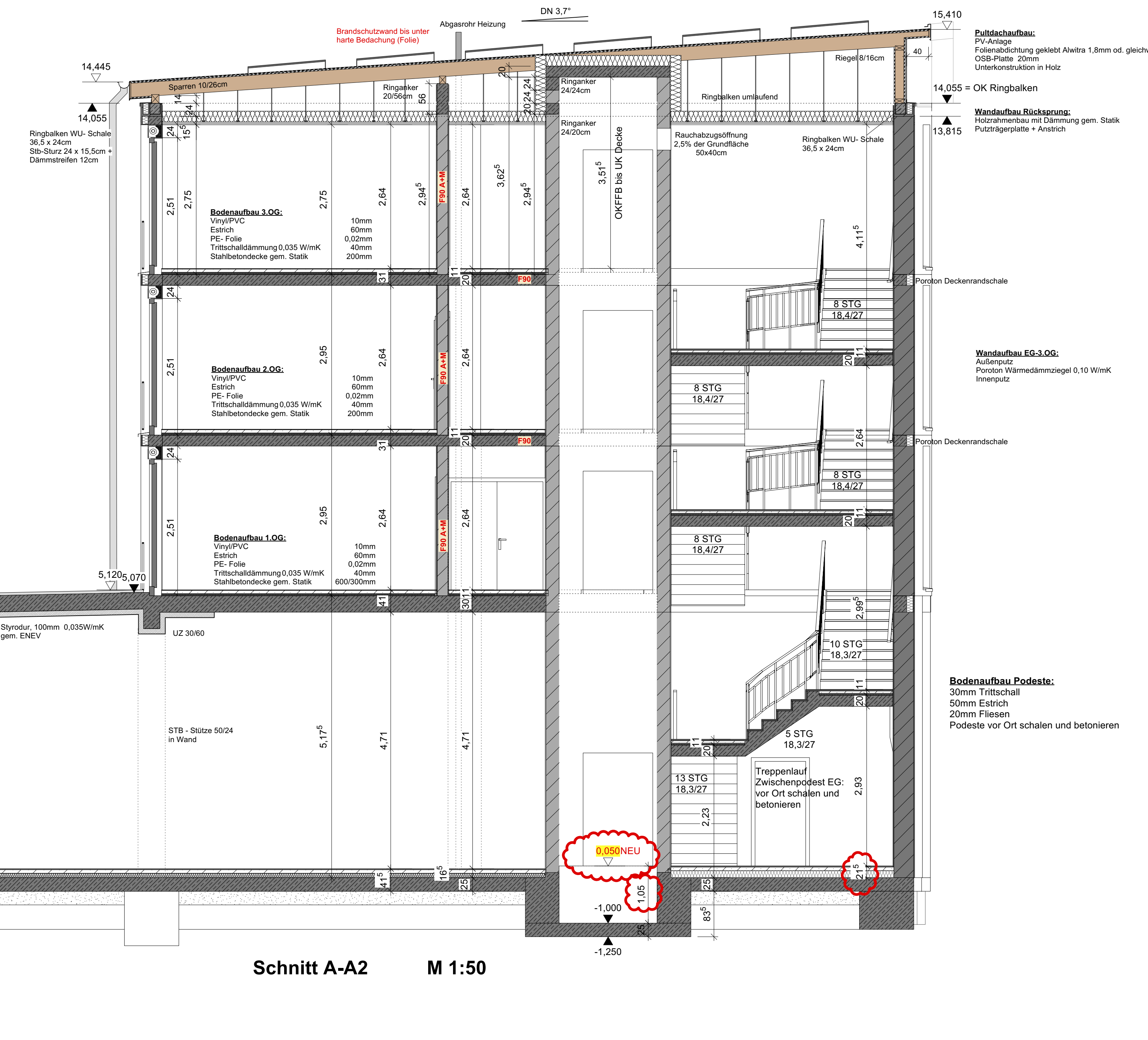

Schnitt A-A2 M 1:50

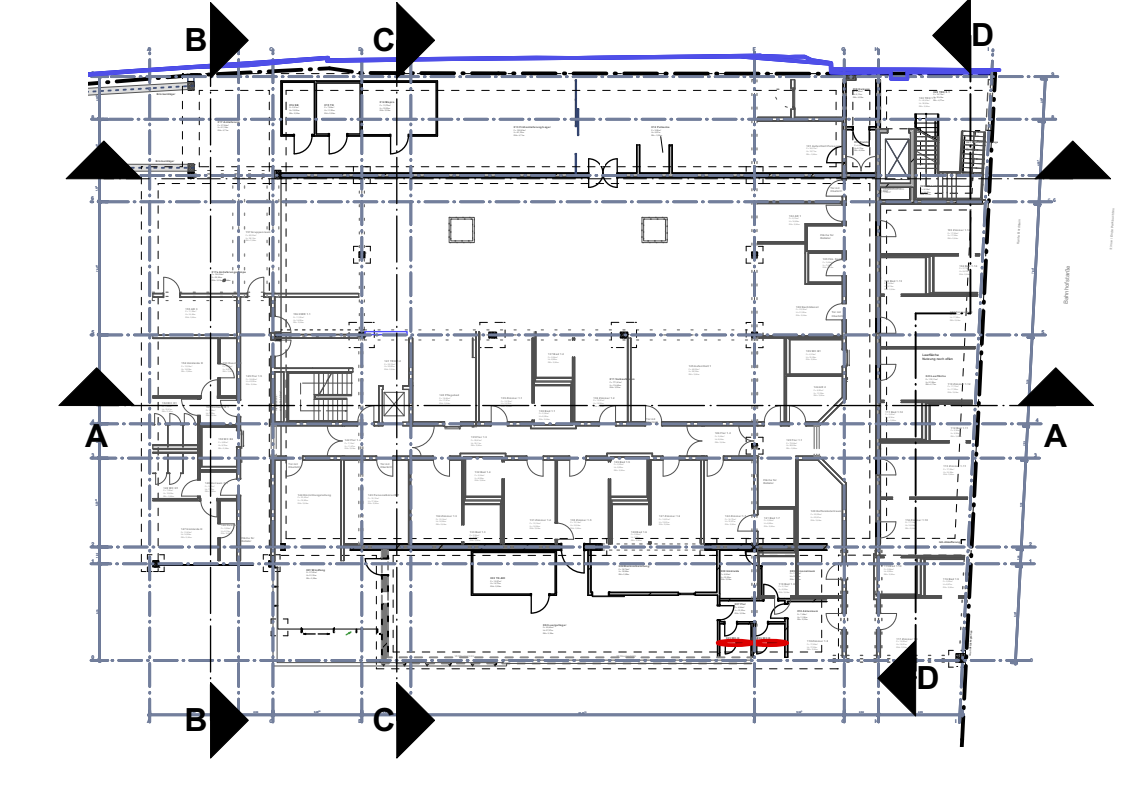

Übersicht Grundrisse

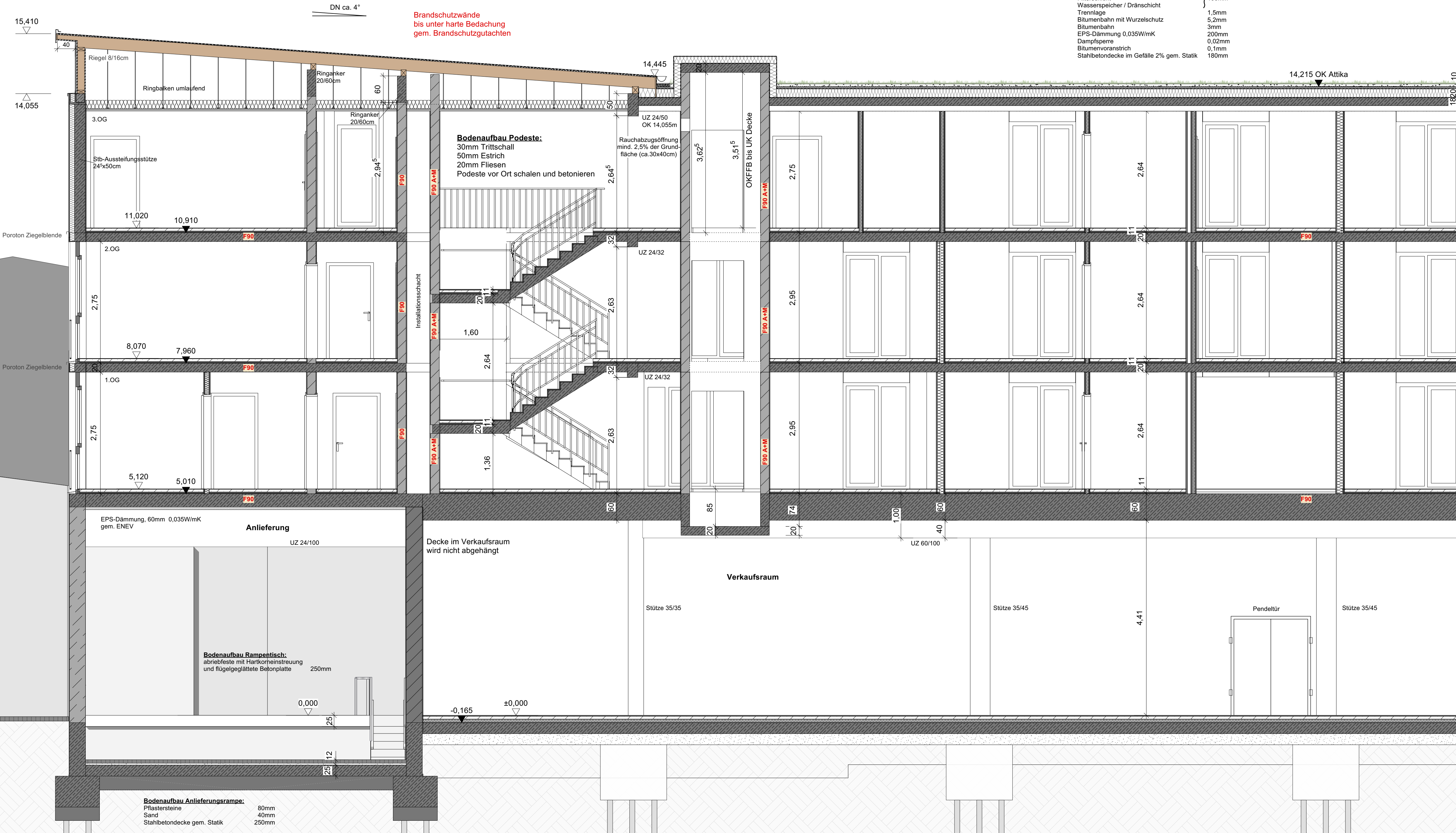

Schnitt A-A M 1:50



Schnitt A-A M 1:50

LEGENDE:

- Außenwand HBL-Betonstein 36,5cm
- Außenwand Poroton 36,5cm
- Innenwand KS-Mauerwerk 24cm / 20cm
- GK-Wand
- Durchbrüche Wand/Decke
- Schmutzwasser Fallrohr
- Regenwasser Fallrohr

Alle Maße sind Rohbaumaße auch Fenster/Türen!
 ± 0,00 = 225,25m ü.NN

ALLE VORHERGEHENDEN PLÄNE VERLIEREN IHRE GÜLTIGKEIT!!
 ALLE MASSE SIND VOR BAUBEGINN ZU ÜBERPRÜFEN!
 UNSTIMMIGKEITEN SIND DER BAULEITUNG SOFORT MITZUTEILEN!

INDEX	DATUM	ÄNDERUNG	BEARBEITER
A	26.01.2021	Mauerwerk unter Treppeneinstieg, Installationsschacht verkleinert.	ST
B	02.03.2021	Treppe verschoben, Wand TRH bis unter harte Bedachung führen	ST
C	23.09.2021	Schnitt A-A2 neu, Anpassung Putzdecke	ST
D	23.09.2021	Fenster neu in EG Außenbereich; Außenwände 3.OG in Mauerwerk, keine Holzrahmenkonstruktion	ST
E	29.10.2021	Anpassung Fenster + Rollbalken	ST
F	29.11.2021	Anpassungen Ringanker gem. Statikpläne (24.11.2021)	ST
G	10.12.2021	Anpassung UZ im 3.OG TRH 2 gem. Statik	ST
H	20.12.2021	Anpassung Putzdecke	ST
I	15.02.2022	OKKFB im EG TRH Bahnhofstr. 5er höher	ST

PLANUNG SCHMEER Ingenieur- und Planungsgesellschaft mbH
 Neumühlenweg 67
 66130 Saarbrücken-Güdingen

BAUHERR Dr. Budau GmbH & Co. KG
 vertreten durch Dr.-Ing. Paul Uwe Budau
 Mackenrodtter Weg 5-9
 55743 Idar-Oberstein

PROJEKT Neubau Lebensmitteldiscounter im EG + Wohnräume für die Lebenshilfe
 Bahnhofstraße 38-44
 66889 Kusel

BAUTEIL Schnitt A-A
 Schnitt A-A2

PLAN NR. S 01 H
DATUM 29.09.2020
MAßSTAB M 1:50
ZEICHNER S.Thrämm
GRÖßE 1350x795mm