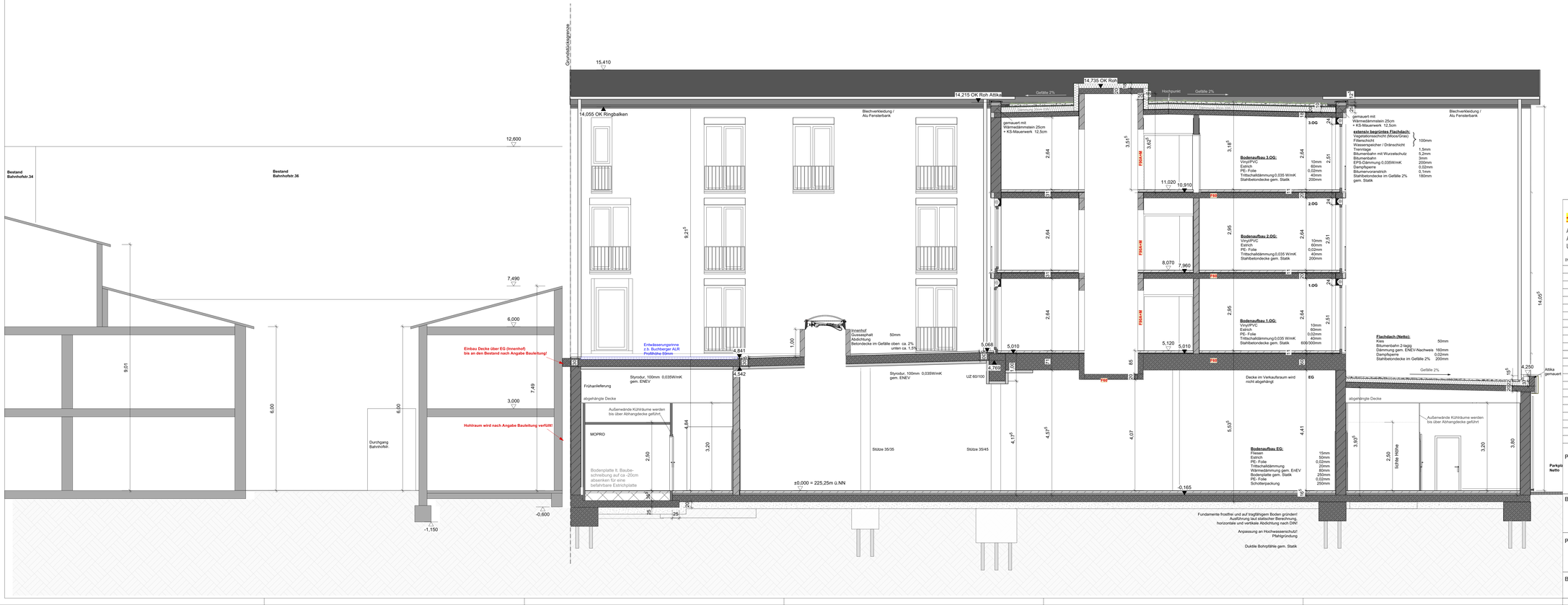

LEGENDE:

- Außenwand HBL-Betonstein 36,5cm
- Außenwand Poroton 36,5cm
- Innenwand KS-Mauerwerk 24cm / 20cm
- GK-Wand
- Durchbrüche Wand/Decke
- Schmutzwasser Fallrohr
- Regenwasser Fallrohr

± 0,00 = 225,25m ü.NN

ALLE VORHERGEHENDEN PLÄNE VERLIEREN IHRE GÜLTIGKEIT!!!
ALLE MASSE SIND VOR BAUBEGINN ZU ÜBERPRÜFEN!
UNSTIMMIGKEITEN SIND DER BAULEITUNG SOFORT MITZUTEILEN!

INDEX	DATUM	ÄNDERUNG	BEARBEITER
A	26.01.2021	Innenhof Betonplatte oben und unten gleiches Gefälle	ST
B	23.09.2021	Änderung Höhe Aufzugswände 3.OG, Aufzugsunterfahrt (Netto) vergrößert	ST
C	29.10.2021	Anpassung Fenster + Rollladenkästen	ST
D	20.12.2021	Anpassung Übergang Pultdach auf Flachdach	ST

PLANUNG
SCHMEER
Ingenieur- und Planungsgesellschaft mbH
Neumühlerweg 67
66130 Saarbrücken-Güdingen

BAUHERR
Dr. Budau GmbH & Co. KG
vertreten durch Dr.-Ing. Paul Uwe Budau
Mackenrodter Weg 5-9
55743 Idar-Oberstein

PROJEKT
Neubau Lebensmittediscounter im EG + Wohnräume für die Lebenshilfe
Bahnhofstrasse 38-44
66869 Kusel

BAUTEIL
Schnitt C-C

PLAN NR.	**S 03 D**
DATUM	**29.09.2020**
MAßSTAB	**M 1:50**
ZEICHNER	S.Thräm
GRÖßE	1350x465mm