

WERBEANLAGEN:

Werbepylon in der Niederhoferstraße
(H x B) 4,72m x 2,58m
beleuchtetes Werbeschild über dem Eingangsbereich
(H x L) 1,40m x 2,90m
Einfahrtsschild in der Bahnhofstraße
(H x B) 1,50m x 1,38m

FASSADENGESTALTUNG:

Außenputzfarbe 1.-3.OG:
Mineralische Farbe
ähnlich Keim 9010 s rot
Außenputzfarbe EG:
Mineralische Farbe
ähnlich Keim 9585 hellgrau
Fenster in Kunststoff
Außen ähnlich 9007 / Innen weiß
Brüstungsgeländer Lebenshilfe
verzinkt
Pfosten-Riegel-Fassade Netto
RAL 9007
Netto Eingangsbereich
gelbe HPL-Platten 6010



Ansicht Süd



Ansicht Ost



Ansicht West

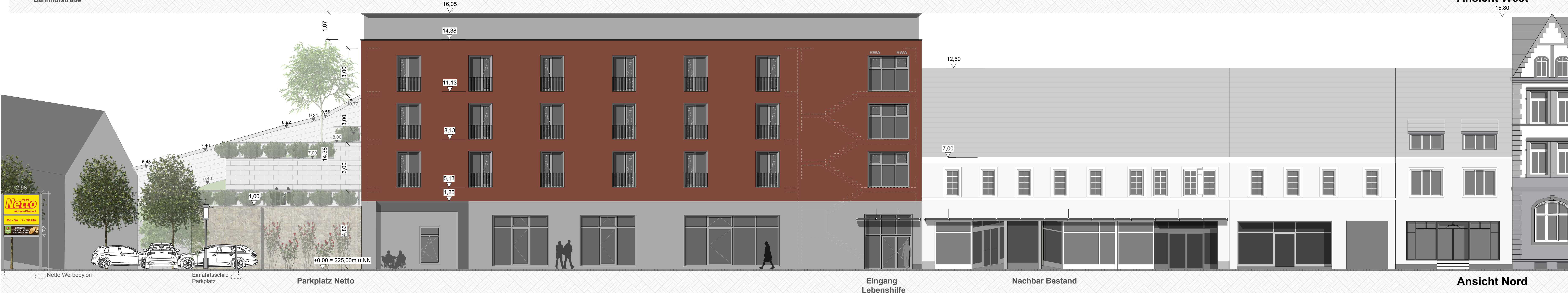

Ansicht Nord

ANLAGE ZUM BAUGENEHMIGUNGSVERFAHREN
nach §61 LBO und § 1 der Bau VorVO
Stand: Juni 2019

PROJEKT	Neubau Lebensmitteldiscounter im EG + Wohnräume für die Lebenshilfe
ANSCHRIFT	Bahnhofstrasse 38-44 66869 Kusel
BAUTEIL	Ansichten M 1:100
BAUHERR	Dr. Budau GmbH & Co. KG vertreten durch Dr.-Ing. Paul Uwe Budau Mackenroder Weg 5-9 55743 Idar-Oberstein
ARCHITEKT-in	SCHMEER Ingenieur- und Planungsgesellschaft mbH Dipl. Ing. Alexandra Spengler, Architektin AKS Neumühler Weg 67 66130 Saarbrücken
DATUM	15.06.2020