

WERBEANLAGEN:

Werbepylon in der Niederhoferstraße
(H x B) 4,72m x 2,58m
beleuchtetes Werbeschild über dem Eingangsbereich
(H x L) 1,40m x 2,90m
Einheitschild in der Bahnhofstraße
(H x B) 1,50m x 1,38m

FASSADENGESTALTUNG:

Außenputzfarbe 1.-3.OG.
Mineralfarbe
ähnlich Keim 9010 s rot
Außenputzfarbe EG.
Mineralfarbe
ähnlich Keim 9585 hellgrau
Fenster in Kunststoff
Außen ähnlich 9007 / innen weiß
Brüstungsgeländer Lebenshilfe
verzinkt
Plaster-Riegel-Fassade Netto
RAL 9007
Netto Eingangsbereich
gelbe HPL-Platten 6010



Ansicht Süd



Ansicht Ost

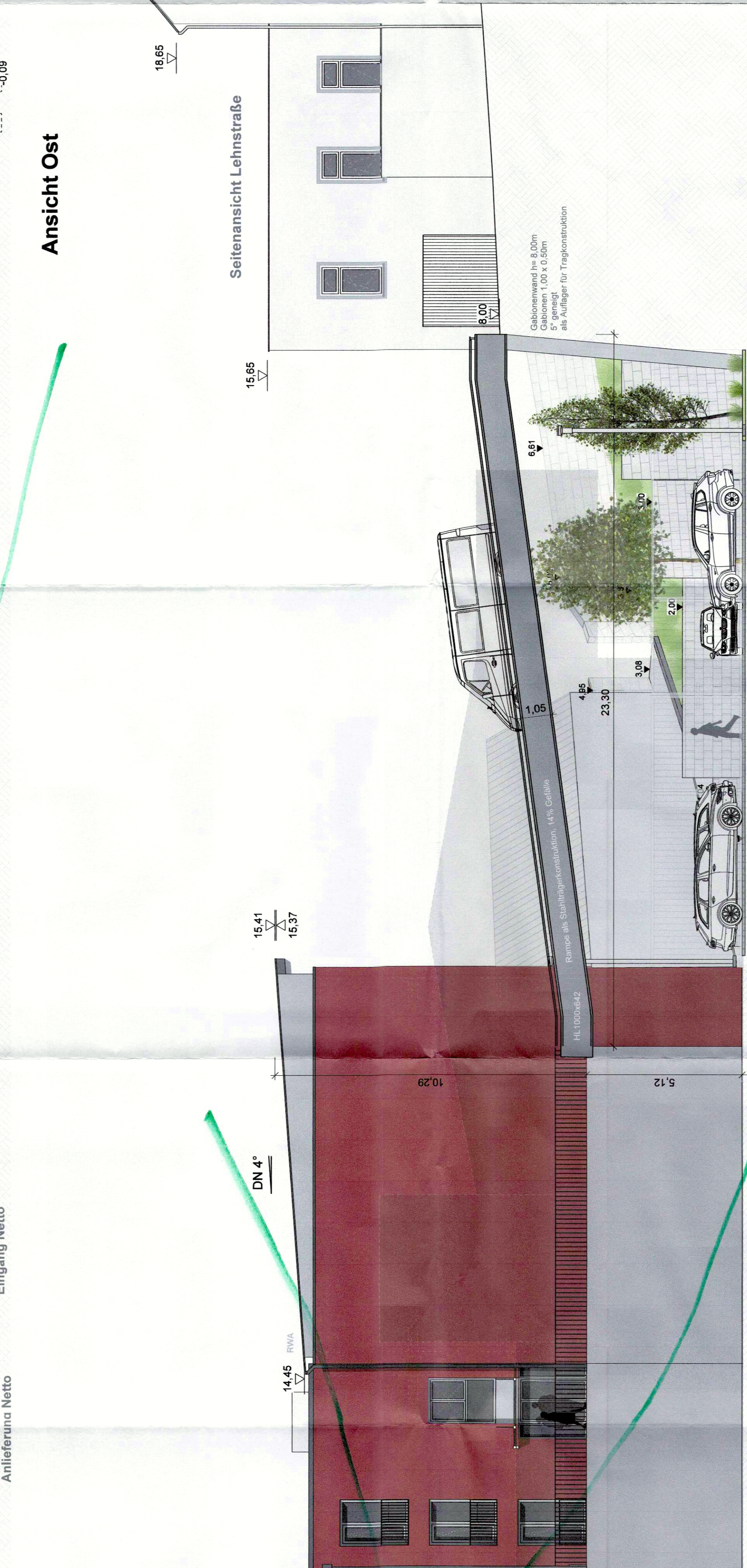

Ansicht West

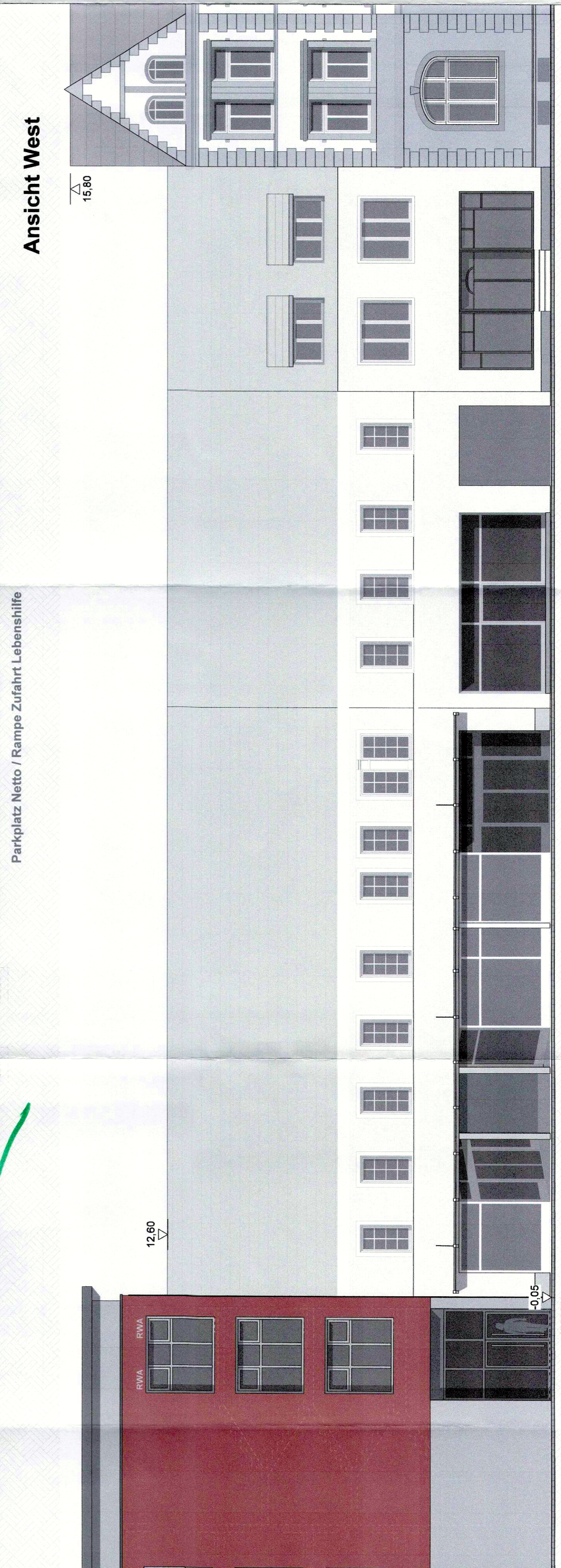

Ansicht Nord

**ANLAGE ZUM
BAUGENEHMIGUNGSVERFAHREN**
nach §61 LBO und § 1 der Bau VorVO
Stand: Juni 2019

PROJEKT Neubau Lebenshilfe-Counter im EG +
Wohnräume für die Lebenshilfe

ANSCHRIFT Bahnhofstraße 38-44
68629 Kappel
Zum Oberstein vom 1.1.1920
3. im 1. v. v. Nr. 117/2020
Kappel, den 3. Juni 2019
Kreuzverleihung
an unter Baubehörde
zu Nr. 117/2019

BAUTEIL **M 1:100**

BAUHERR
Dr. Budau GmbH & Co. KG
vertreten durch Dr.-Ing. Paul Uwe Budau
Menzemeröder Weg 5-9
68745 Kahr-Oberstein

ARCHITEKT-IR
SCHMEER
Ingenieur- und Planungsgesellschaft mbH
Dipl. Ing. Alexandra Spengler, Architekt/AS
Neumühler Weg 67
68130 Saarbrücken

UNTERSCHRIFT
14.06.2020
DATUM

