

37

39

Gebäude wird komplett so verschoben, dass es an Bestandswand passt. Außenmaß werden nicht geändert!

Hohlraum wird nach Angabe Bauleitung verfüllt!

Bestand gem. tatsächlicher Örtlichkeit!

FSD  
FSE  
FIZ

Im Raum unter Treppe

- LEGENDE**
- Außenwand (24cm) - Mauerwerk 24cm
  - Außenwand (34cm) - Mauerwerk 34cm
  - Innenwand (24cm) - Mauerwerk 24cm
  - Innenwand (34cm) - Mauerwerk 34cm
  - GKW-Wand
  - Durchdringung Wand/Decke
  - Durchdringung Fußboden
  - Kugelsicherer Fenstereinsatz

Alle Maße sind in Rohbau, Maße auch Fenestertür über 2,00m Fußbodenaufbau 1,50m  
**L. 6,00 = 25,25m UNN**  
 ALLE VORHER GEHENDEN PLÄNE VERLIEREN IHRE GÜLTIGKEIT!  
 ALLE MASSSTÄBE SIND VOR BAUBEGINN ZU ÜBERPRÜFEN!  
 UNTERSCHRIEBEN SIND DER BAULEITUNG SOFORT MITZUTEILEN!

Rev.	Datum	Änderung	Gezeichnet
1	10.06.2023	Erstellung Brandmeldeanlage nach alten Lageplan (bestand)	
2	10.06.2023	Änderung nach dem tatsächlichen Zustand (bestand)	
3	10.06.2023	Änderung nach dem tatsächlichen Zustand (bestand)	
4	10.06.2023	Änderung nach dem tatsächlichen Zustand (bestand)	
5	10.06.2023	Änderung nach dem tatsächlichen Zustand (bestand)	
6	10.06.2023	Änderung nach dem tatsächlichen Zustand (bestand)	
7	10.06.2023	Änderung nach dem tatsächlichen Zustand (bestand)	
8	10.06.2023	Änderung nach dem tatsächlichen Zustand (bestand)	
9	10.06.2023	Änderung nach dem tatsächlichen Zustand (bestand)	
10	10.06.2023	Änderung nach dem tatsächlichen Zustand (bestand)	

**PROJEKT** **SCHMEER**  
 Alarm- und Planungstechnik mbH

**SCHMEER** Dr. Michael Schmeer & Co. KG  
 Wolfenbüttel, D-38100  
 Marktstraße 24-26  
 38100 Wolfenbüttel

**PROJEKT** Mehrfamilienhaus mit 40 Wohneinheiten  
 Marktstraße 38-44  
 66869 Kusel

**PLAN NR.** 00 M  
**STADIUM** 01.06.2023  
**BLATTGRÖÖ** 1:50  
**BLATTNR.** 1/01

**PROJEKT** ERDGESCHOSS

Datum :	Name :	Objekt :
10.06.2023	Jauernig	Lebenshilfe
		66869 Kusel, Bahnhofstraße 38-44
		Anlagenteil : Lageplan
		Brandmeldeanlage
Seite 01	Von 04	Alarmtechnik Theis GmbH / 66299 Friedrichsthal

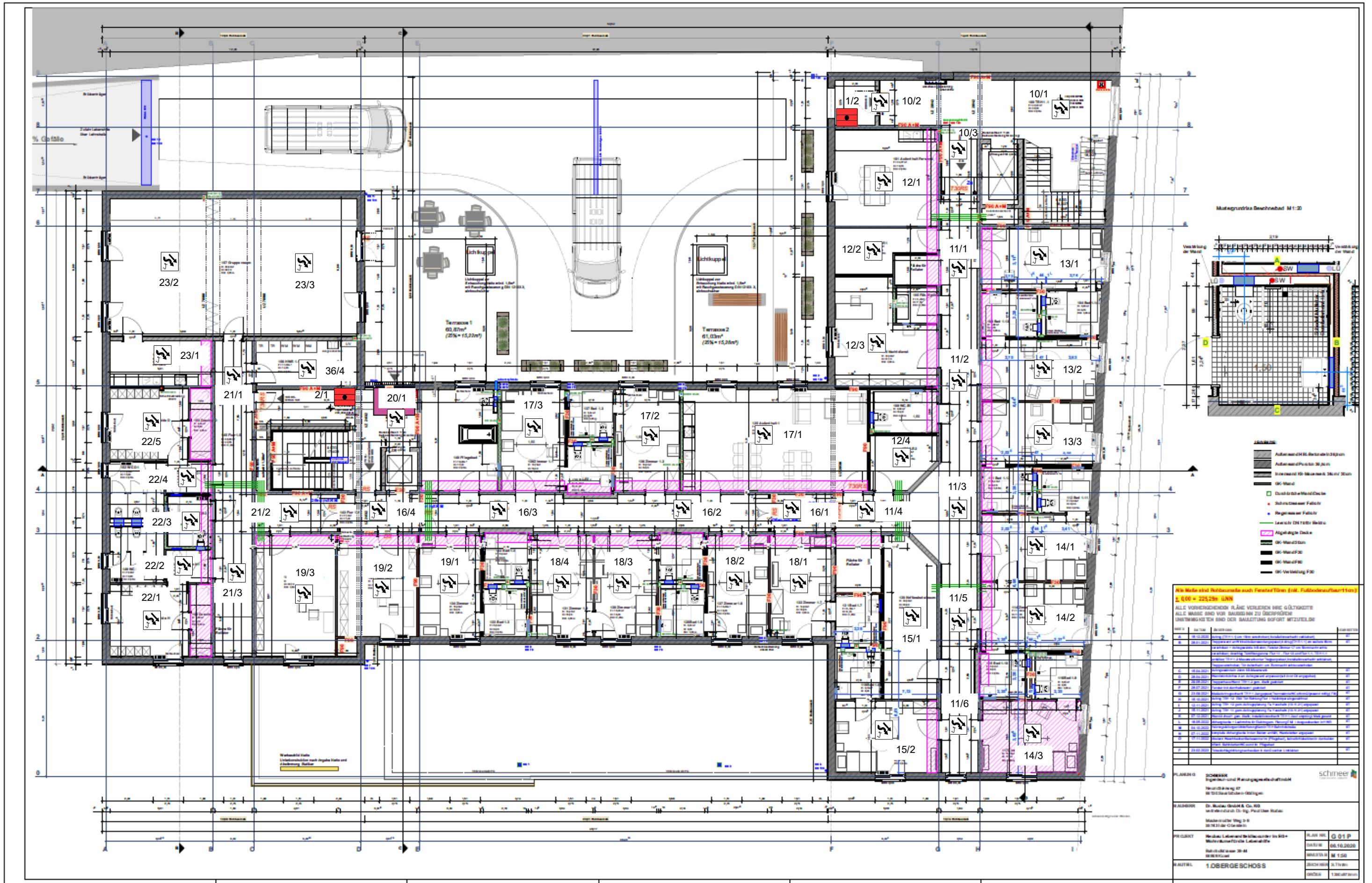

**Alle Werte sind Richtwerte nach Feuerf1000 (ZfM, Fußbodenaufbauten) L 600 x 325,230 LNN**

ALLE VORGEZEICHNETEN PLÄNE VERLIEREN SIE GÜLTIGKEIT!  
 ALLE MASSE SIND VOR BAUBEGINN ZU ÜBERPRÜFEN!  
 EINGETRAGENHEIT SIND DER BAULEITUNG SOFORT MITZUTEILEN!

NO.	DATUM	ANLEGER	INHALT
1	10.06.2023	schmeier	Neu erstellt
2	10.06.2023	schmeier	Änderung
3	10.06.2023	schmeier	Änderung
4	10.06.2023	schmeier	Änderung
5	10.06.2023	schmeier	Änderung
6	10.06.2023	schmeier	Änderung
7	10.06.2023	schmeier	Änderung
8	10.06.2023	schmeier	Änderung
9	10.06.2023	schmeier	Änderung
10	10.06.2023	schmeier	Änderung
11	10.06.2023	schmeier	Änderung
12	10.06.2023	schmeier	Änderung
13	10.06.2023	schmeier	Änderung
14	10.06.2023	schmeier	Änderung
15	10.06.2023	schmeier	Änderung
16	10.06.2023	schmeier	Änderung
17	10.06.2023	schmeier	Änderung
18	10.06.2023	schmeier	Änderung
19	10.06.2023	schmeier	Änderung
20	10.06.2023	schmeier	Änderung
21	10.06.2023	schmeier	Änderung
22	10.06.2023	schmeier	Änderung
23	10.06.2023	schmeier	Änderung
24	10.06.2023	schmeier	Änderung
25	10.06.2023	schmeier	Änderung
26	10.06.2023	schmeier	Änderung
27	10.06.2023	schmeier	Änderung
28	10.06.2023	schmeier	Änderung
29	10.06.2023	schmeier	Änderung
30	10.06.2023	schmeier	Änderung

Datum :	10.06.2023	Name :	Jauernig	Objekt :	Lebenshilfe 66869 Kusel, Bahnhofstraße 38-44 Anlagenteil : Lageplan
					Brandmeldeanlage
Seite 02	Von 04	Alarmtechnik Theis GmbH / 66299 Friedrichsthal			

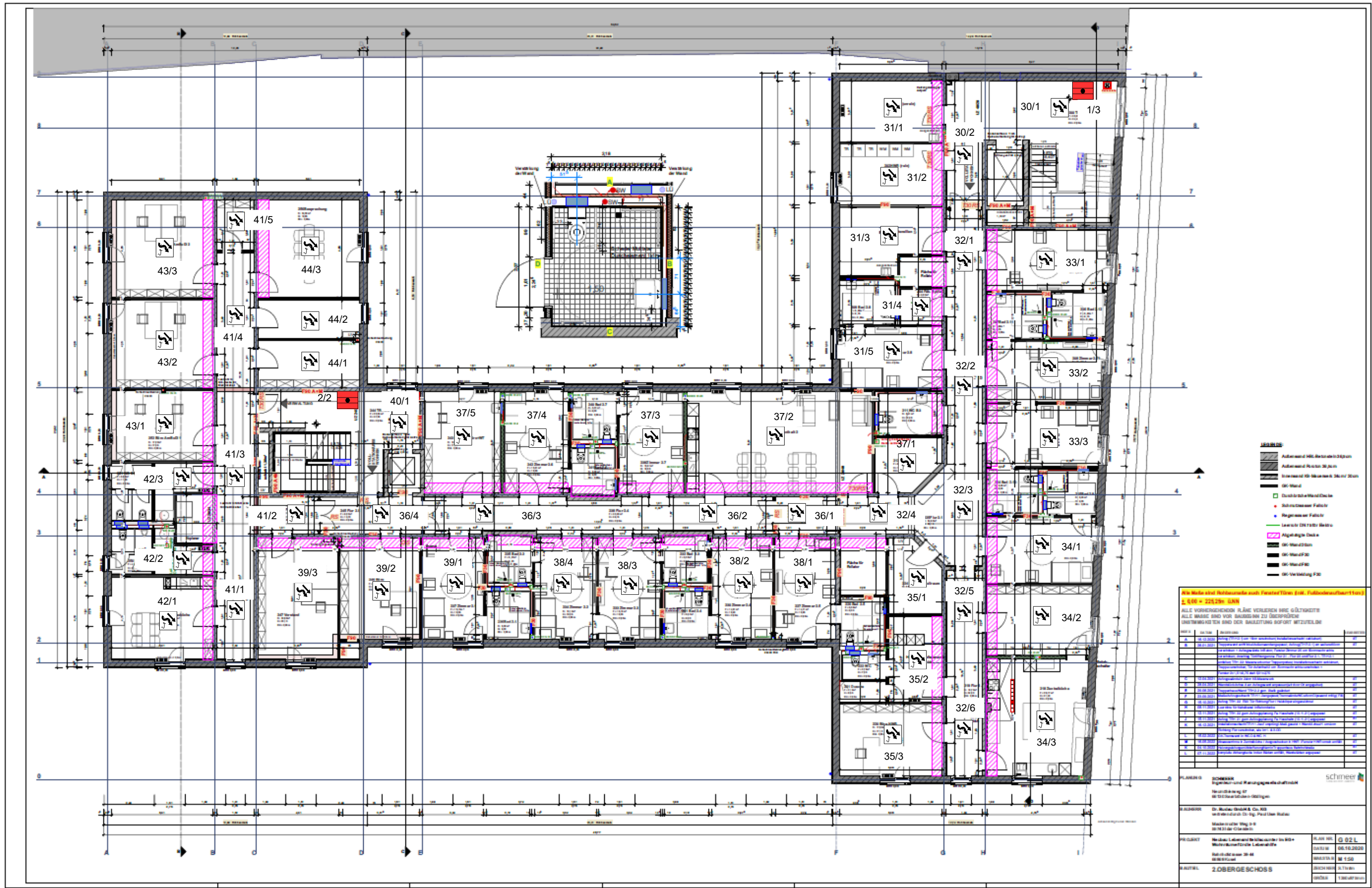

- Legende:**
- Aufstellung MHL-Breite 10,30m
  - Aufstellung MHL-Breite 20,60m
  - Aufstellung MHL-Breite 30,90m
  - MHL-Wand
  - Durchdringung Wand/Decke
  - Schutzblech Falzlos
  - Regenwasser Falzlos
  - Leuchte 230 Volt/230V
  - Abgänger Decke
  - MHL-Wand 20m
  - MHL-Wand 30m
  - MHL-Wand 40m
  - MHL-Wand 50m
  - MHL-Wand 60m

**Alle Maße sind Nettomaße nach Fenster-Türen (inkl. Fußbodenabwurf!)  
L 600 = 2252mm GAN**

ALLE VORGEHENDEN PLÄNE VERLIEREN IHRE GÜLTIGKEIT!  
ALLE MAßE SIND VOR BAUBEGINN ZU ÜBERPRÜFEN!  
ÄNDERUNGEN SIND DER BAULEITUNG SOFORT MITZUTEILEN!

NO.	Datum	Änderung	Ursache
1	10.06.2023	Erstellung	Neue Bauleitung
2	10.06.2023	Änderung	Änderung der Bauleitung
3	10.06.2023	Änderung	Änderung der Bauleitung
4	10.06.2023	Änderung	Änderung der Bauleitung
5	10.06.2023	Änderung	Änderung der Bauleitung
6	10.06.2023	Änderung	Änderung der Bauleitung
7	10.06.2023	Änderung	Änderung der Bauleitung
8	10.06.2023	Änderung	Änderung der Bauleitung
9	10.06.2023	Änderung	Änderung der Bauleitung
10	10.06.2023	Änderung	Änderung der Bauleitung

**PLANER:** SCHNEIDER  
Ingenieur- und Planungsgesellschaft mbH  
Neudorfweg 67  
96107 Oberkotzheim

**AUSGEFÜHRT VON:** Dr. Markus Gieseler & Co. KG  
Waldstraße 10  
96107 Oberkotzheim

**PROJEKT:** Neubau Lebenshilfe in Kusel  
Wohnbereich für die Lebenshilfe

**PROJEKTLEITER:** Dr. Ing. Paul Oberkotzheim

**PROJEKTNUMMER:** 2.0BERGESCHOSS

**PROJEKTSTADIUM:** G 02 L

**DATUM:** 06.10.2020

**ZEICHNER:** M 1:50

**BRUCHSTÜCK:** 3.17m

**BRUCHSTÜCK:** 1.20m

Datum :	Name :	Objekt :
10.06.2023	Jauernig	Lebenshilfe
		66869 Kusel, Bahnhofstraße 38-44
		Anlagenteil : Lageplan
		Brandmeldeanlage
Seite 03	Von 04	Alarmtechnik Theis GmbH / 66299 Friedrichsthal

