

Grundriss 1. Obergeschoss M.1:70

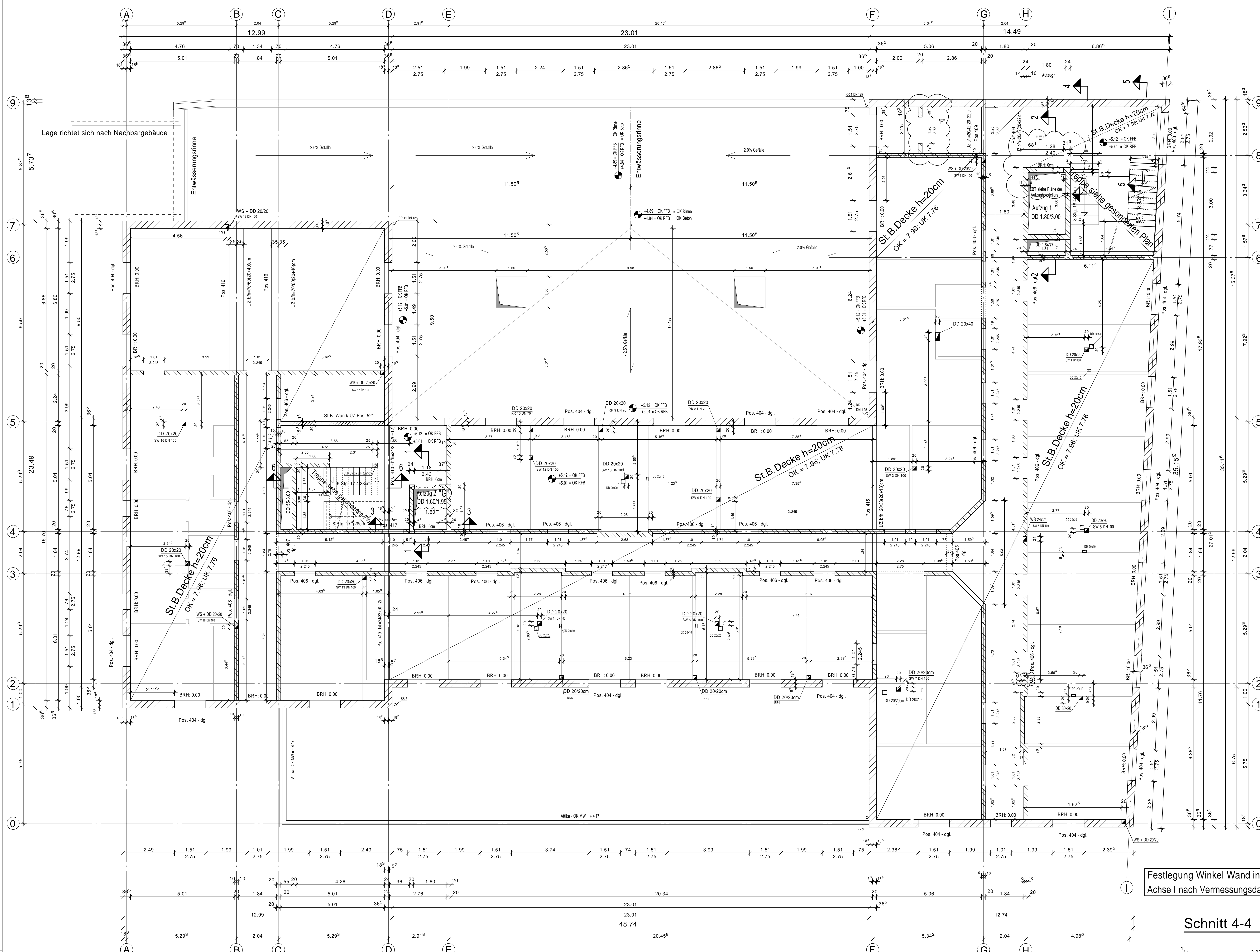

Festlegung Winkel Wand in Achse I nach Vermessungsdaten!

Schnitt 1-1 M.1:33

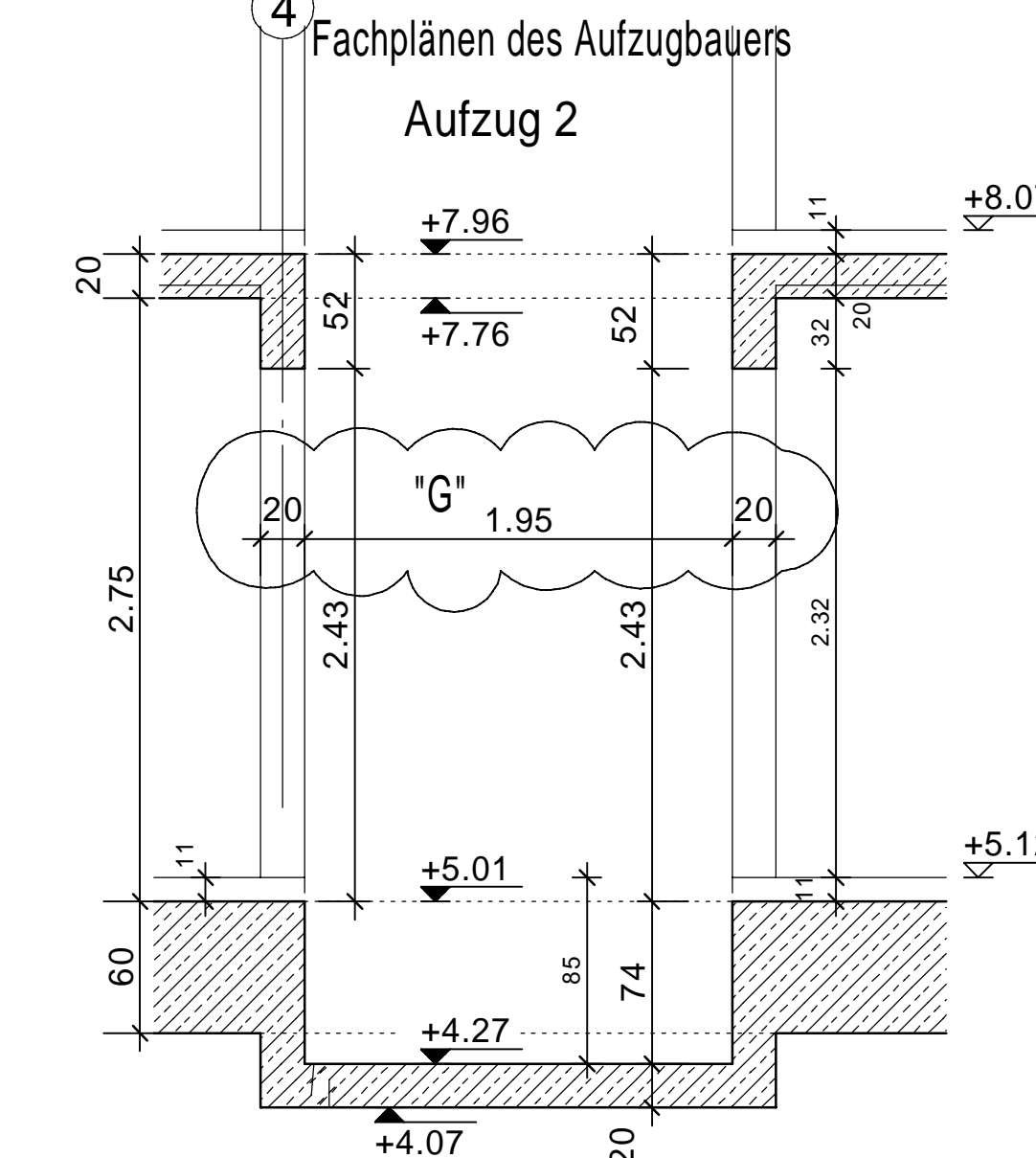

Schnitt 2-2 M.1:33

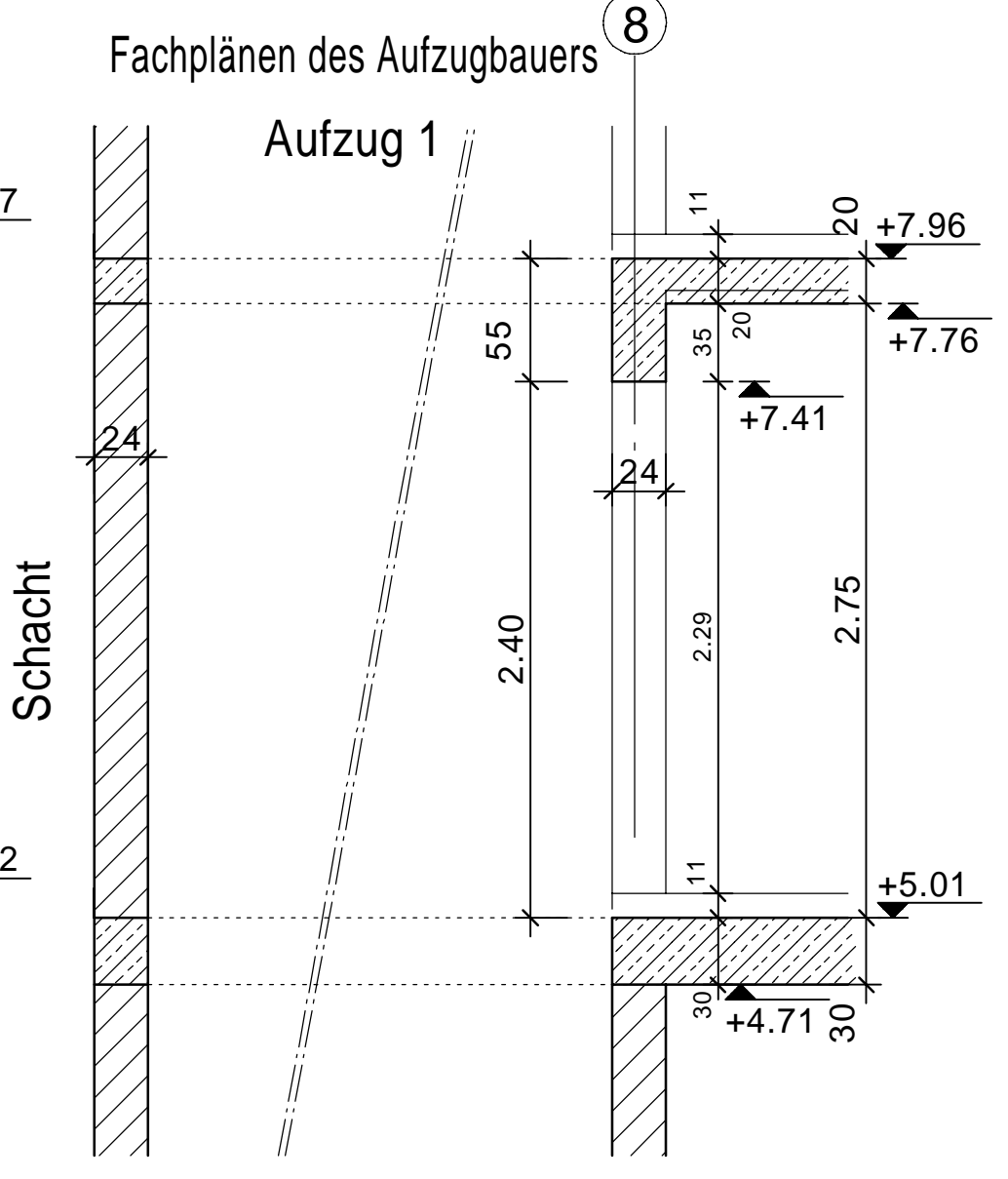

Innentürsturz

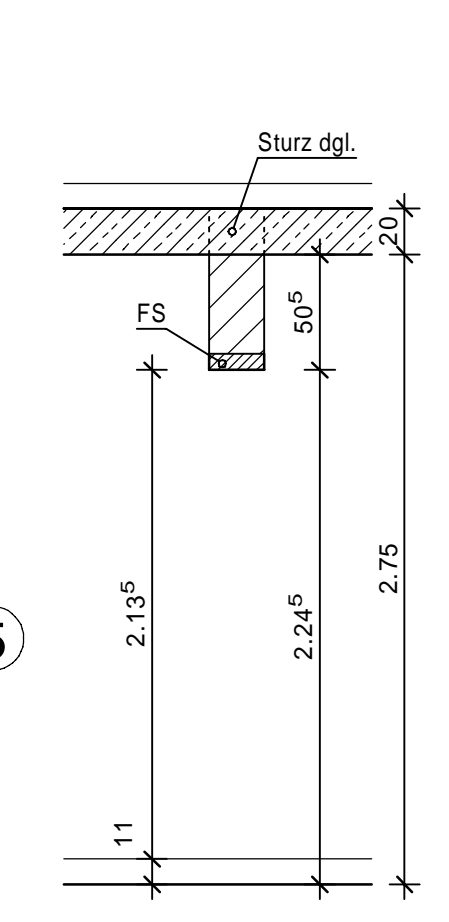

Aussentürsturz

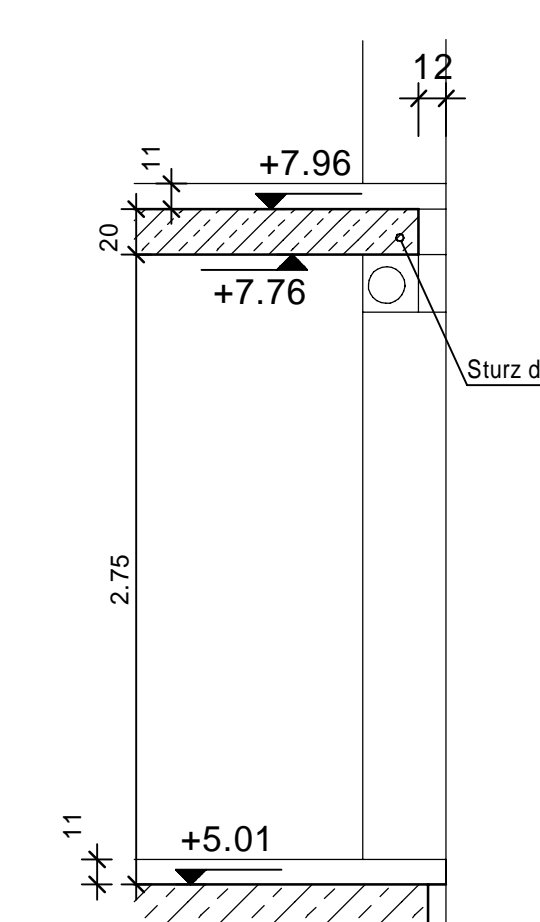

Schnitt 3-3 M.1:33

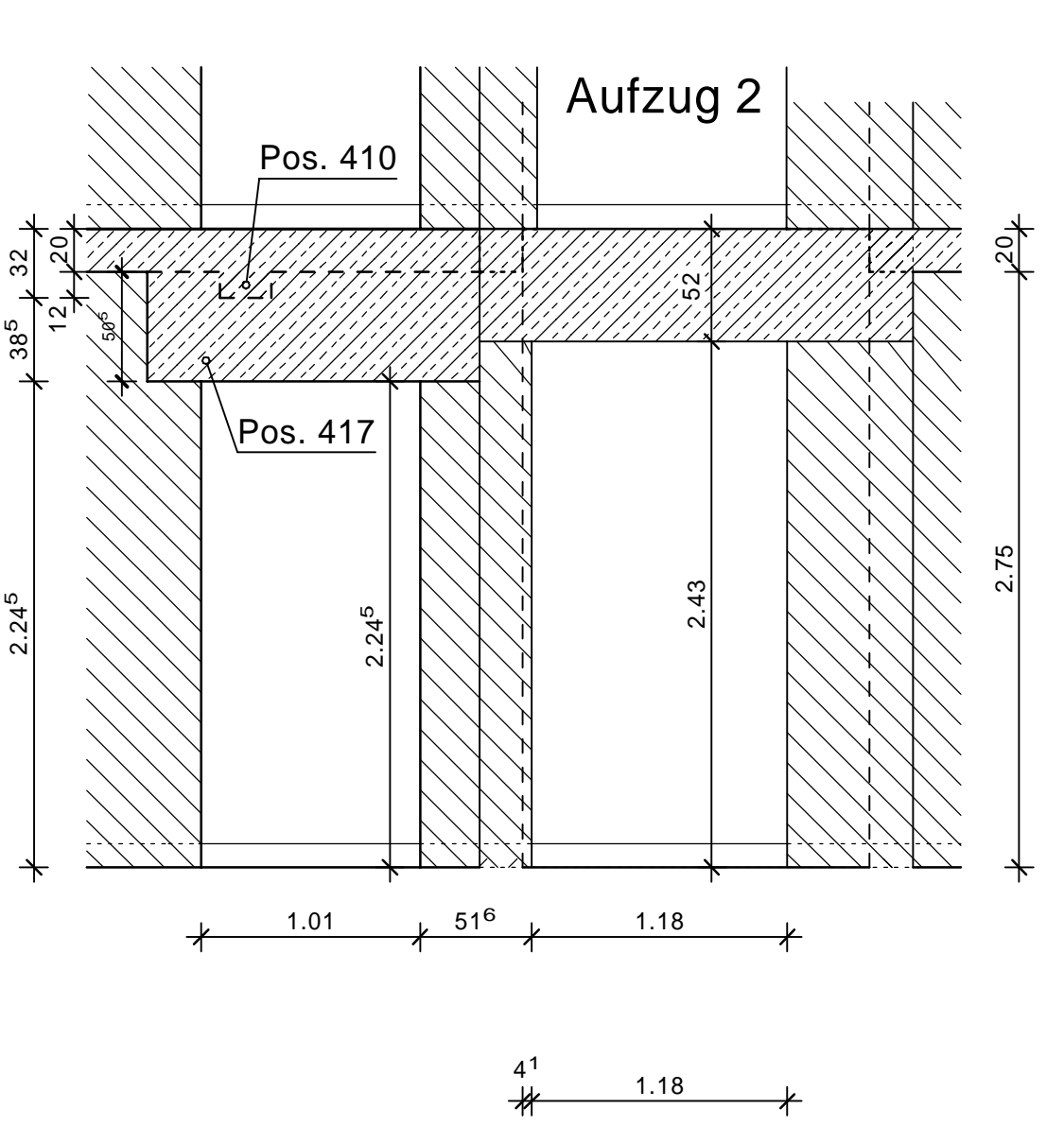

Festlegung Winkel Wand in Achse I nach Vermessungsdaten!

Schnitt 4-4 M.1:33

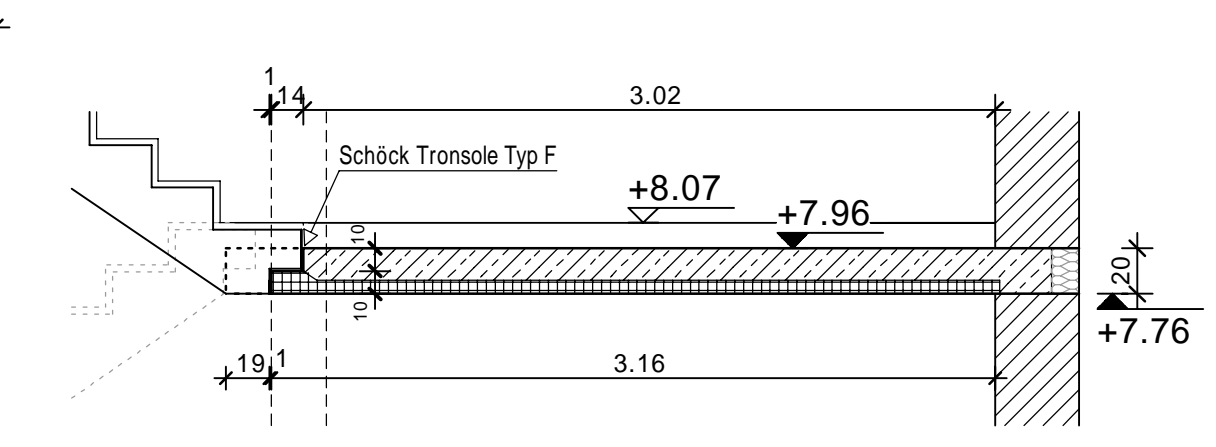

Schnitt 5-5 M.1:33

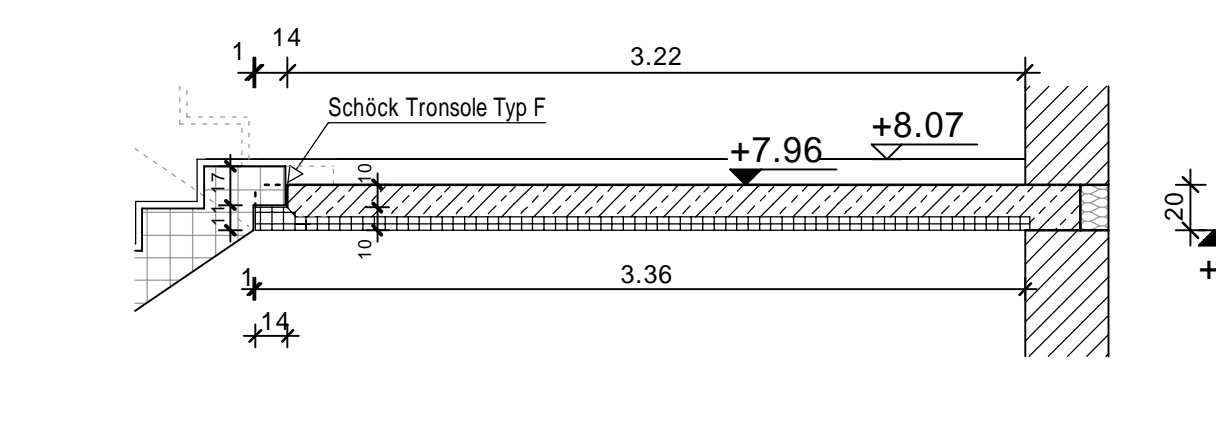

Schnitt 6-6 M.1:33

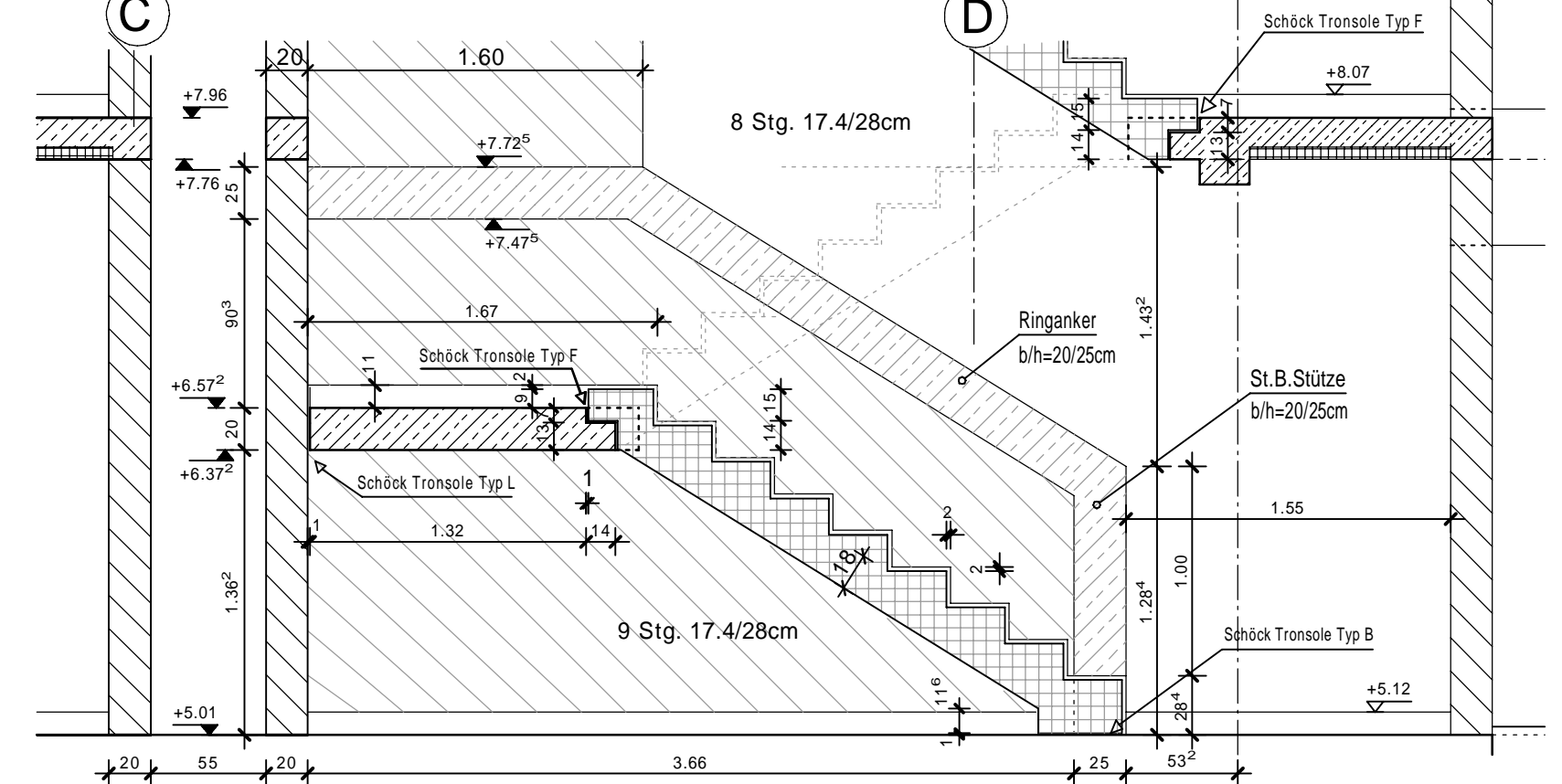

Anmerkungen:

Am 19.05.2021 wurden die DD und WS ergänzt.  
Es wurden nur die DD vermaßt bei denen eine Vermaßung im Werkplan des Architekten vorlag.  
Restliche Öffnungen sind den Werkplänen des Architekten zu entnehmen.

Ullergänge dürfen nicht ohne Weiteres verändert werden!  
Plan ist erst nach Freigabe des Architekten gültig!  
Durchdrüche nach Angabe des Architekten  
Einbauelemente sind nur dann anzugeben, wenn sie durch Schichten durchdringen und/oder durch die Trennung oberer Bauelemente in die Bauelemente durchdringen.  
Einbauelemente sind durch Schichten durchdringen zu trennen.  
Einbauelemente sind durch Schichten durchdringen zu trennen.

Regeldetail

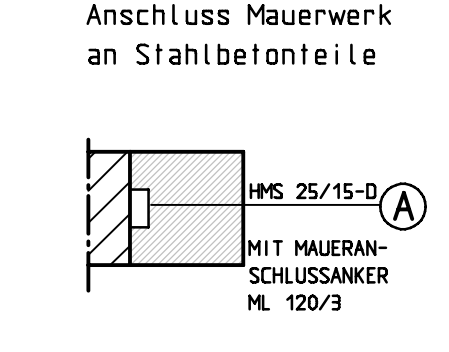

HIERZU SIEHE AUCH PLÄNE, DETAILS UND LV. DES ARCHITECTEN !!!

Bauteil:	Orientierung:	Expositionsklasse:	Betongüte:	Betondeckung: c <sub>v</sub>
St.B.Wände	rundum:	XC1, WO	C 25/30	30
St.B.Treppe	rundum:	XC1, WO	C 25/30	30
St.B.Unterzüge	rundum:	XC1, WO	C 25/30	30
Decke	rundum:	XC1, WO	C 25/30	30

LEGENDE

	Stahlbeton
	Mauerwerk außen - 30° S'02: 0,55
	Mauerwerk innen - 20 KS 12: 2,0
	Fertigteile
	Türen - Rohbauelemente

± 0.00  $\hat{=}$  225,25 m ÜNN

DATUM	NAMEN	ÄNDERUNG	INDEX
10.02.2022	Graff	Schnitt 1-1 korrigiert (Aufzugtiefe)	G
16.11.2021	Graff	Aufzüge und neue Sturz Pos. 417 geändert	F
30.08.2021	Graff	Lagerer Wand in Achse 1/2-9 geändert	E
28.07.2021	Graff	Unterzug Pos. 408 in Achse 5/6 entfallend, Wand in Achse 5/6-9 ergänzt, von Architekten freigegeben	D
20.07.2021	Graff	Treppe in Achse 4/5 C-E geändert, Schnitt 6-6 geändert, Unterzug Pos. 408 in Achse 5/6 geändert	C
11.06.2021	Graff	Treppe in Achse 4/5 C-E geändert, Schnitt 6-6 ergänzt	B
26.05.2021	Graff	DD + WS ergänzt, Öffnungen verschoben, Treppe geändert, Schnitt 4-4 und 5-5 ergänzt	A

VORABZUG

Bauvorhaben:  
**Neubau Lebensmitteldiscounter im EG + Wohnräume für die Lebenshilfe**  
66869 Kusel, Bahnhofstrasse 38-44

Bauherr:  
**Dr. Budau GmbH & Co. KG**  
vertreten durch Dr.-Ing. Paul Uwe Budau  
Mackenroder Weg 5-9  
55743 Idar-Oberstein

Schalplan  
**1. Obergeschoss**

STAHLLISTE	DATUM	NAMEN	PLAN-NR.:
MASSSTAB	1:70/ 1:50	GEZ.	10.11.2020 Graff
GRÖSSE	AO	GEPR.	10.11.2020 Weber

Richard-Wagner-Str. 42  
66424 Homburg  
+49(0)6841-959-40-0  
info@weber-ingenieure.de  
www.weber-ingenieure.de

19389 - S 06G