

SCHNITT 1-1 M.1:50

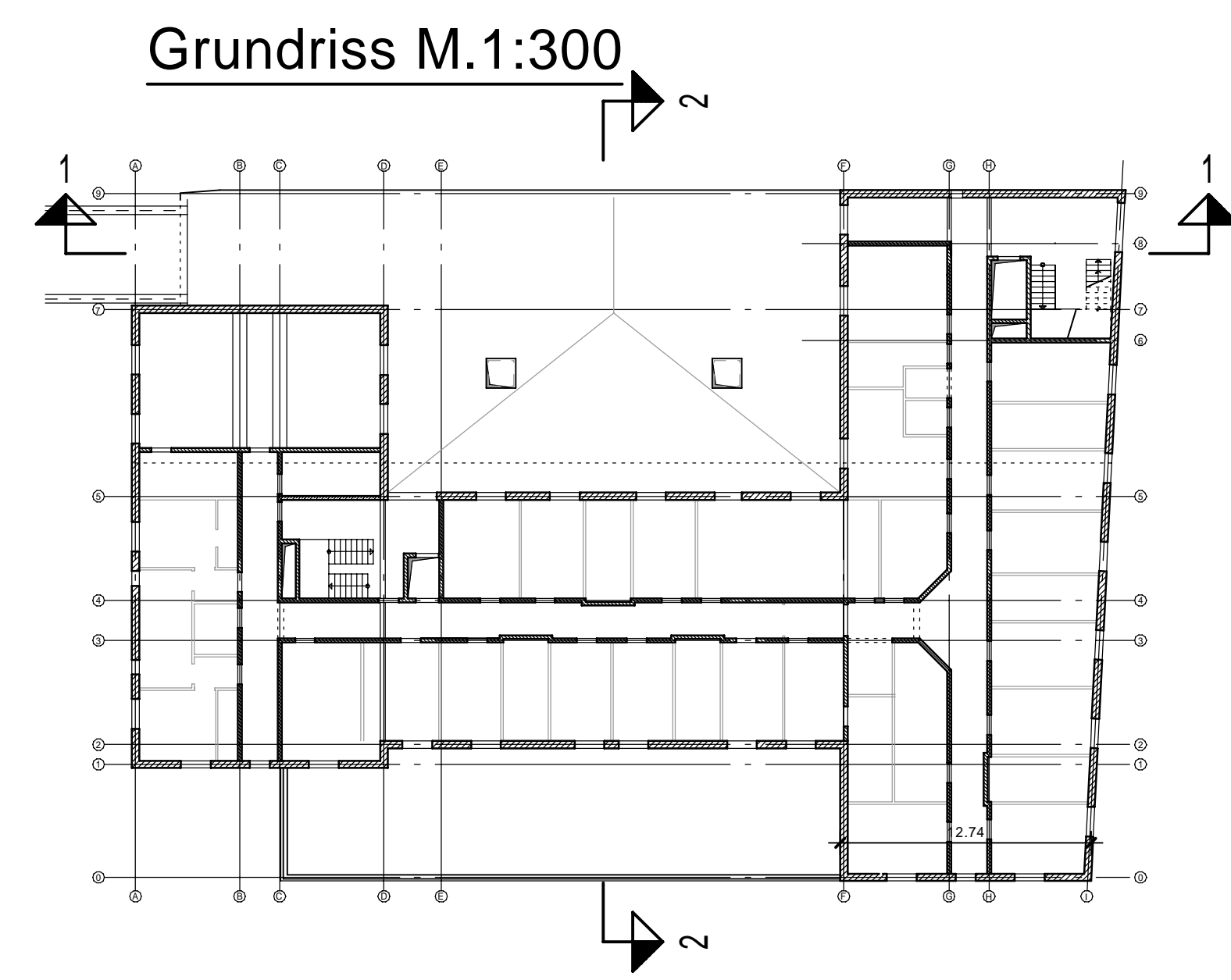

LEGENDE

- Stahlbeton
- Mauerwerk außen - 365 SFK2: 0.8 EG
- Mauerwerk außen - 365 SFK2: 0.55 1.OG - 3.0G
- Mauerwerk innen - 24, 20 bzw. 175 KS 12, 2.0
- Fertigteile
- Türen = Rohbaumaße

± 0.00 ≈ 225,25 m üNN

DATUM	NAMEN	ÄNDERUNG	INDEX
24.11.21	Graff	Änderung des Aufzuges, Ringanker und Außenwände in Schnitt 1-1	D
30.08.21	Graff	Änderung der Aufzugsmaße und Decke	C
22.02.21	Graff	Änderung der Decke im Innenhof, Übergang Brücke zur Einfahrt und Holzständerwände in 3.OG	B
07.12.20	Graff	Anmerkungen eingearbeitet	A

**VORABZUG**

Bauvorhaben:  
**Neubau Lebensmitteldiscounter im EG + Wohnräume für die Lebenshilfe**  
 66869 Kusel, Bahnhofstrasse 38-44

Bauherr:  
 Dr. Budau GmbH & Co. KG  
 vertreten durch Dr.-Ing. Paul Uwe Budau  
 Mackenroder Weg 5-9  
 55743 Idar-Oberstein

Schalplan  
 Schnitt 1-1 und 2-2

**WEBER** Ingenieure  
 Richard-Wagner-Str. 42  
 66424 Homburg  
 +49(0)6841-959-40-0  
 info@weber-ingenieure.de  
 www.weber-ingenieure.de

STAHLLISTE	DATUM	NAMEN	PLAN-NR. :
MASSTAB 1:50	GEZ. 11.11.2020	Graff	19389 - S 10D
GRÖSSE A0	GEPR. 11.11.2020	Weber	

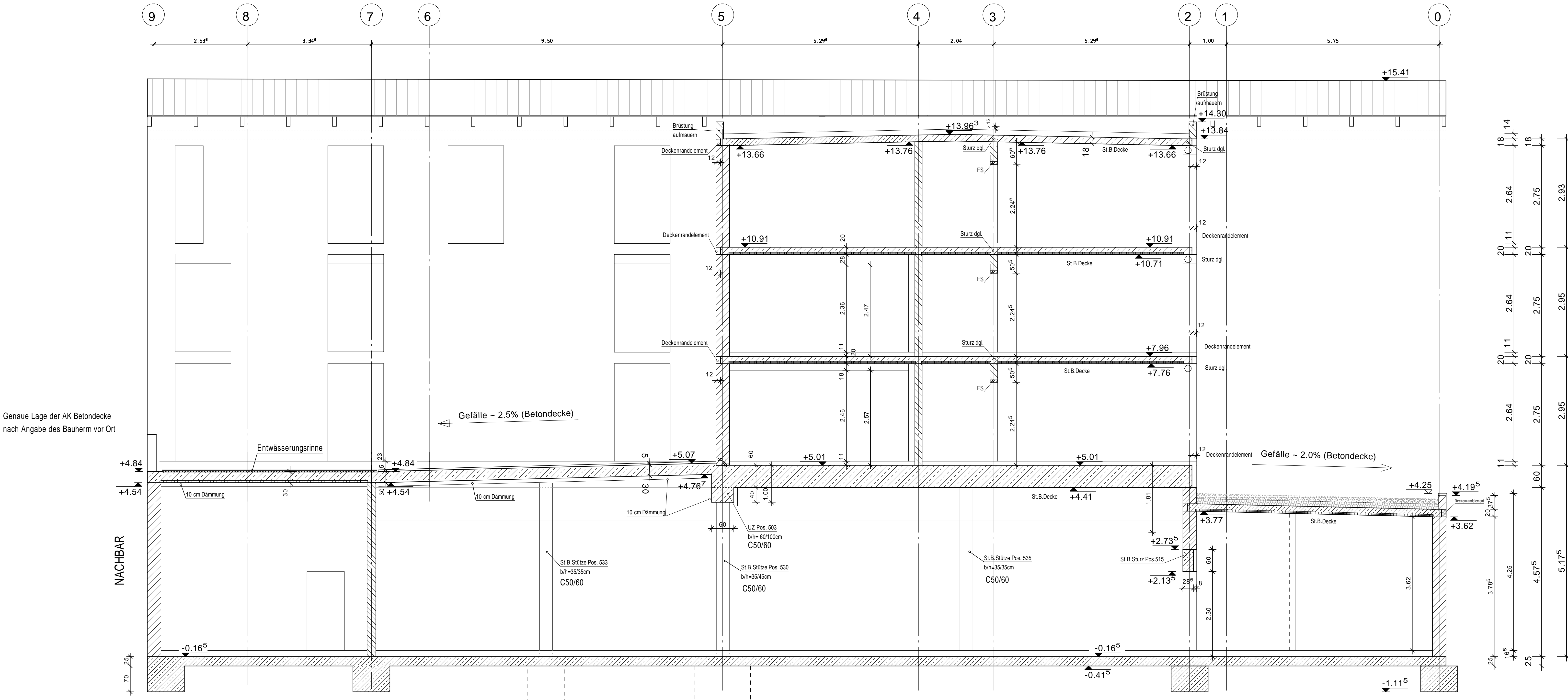

SCHNITT 2-2 M.1:50

Genauere Lage der AK Betondecke nach Angabe des Bauherrn vor Ort