

Schnitt 3-3 M.1:50

Grundriss M.1:300

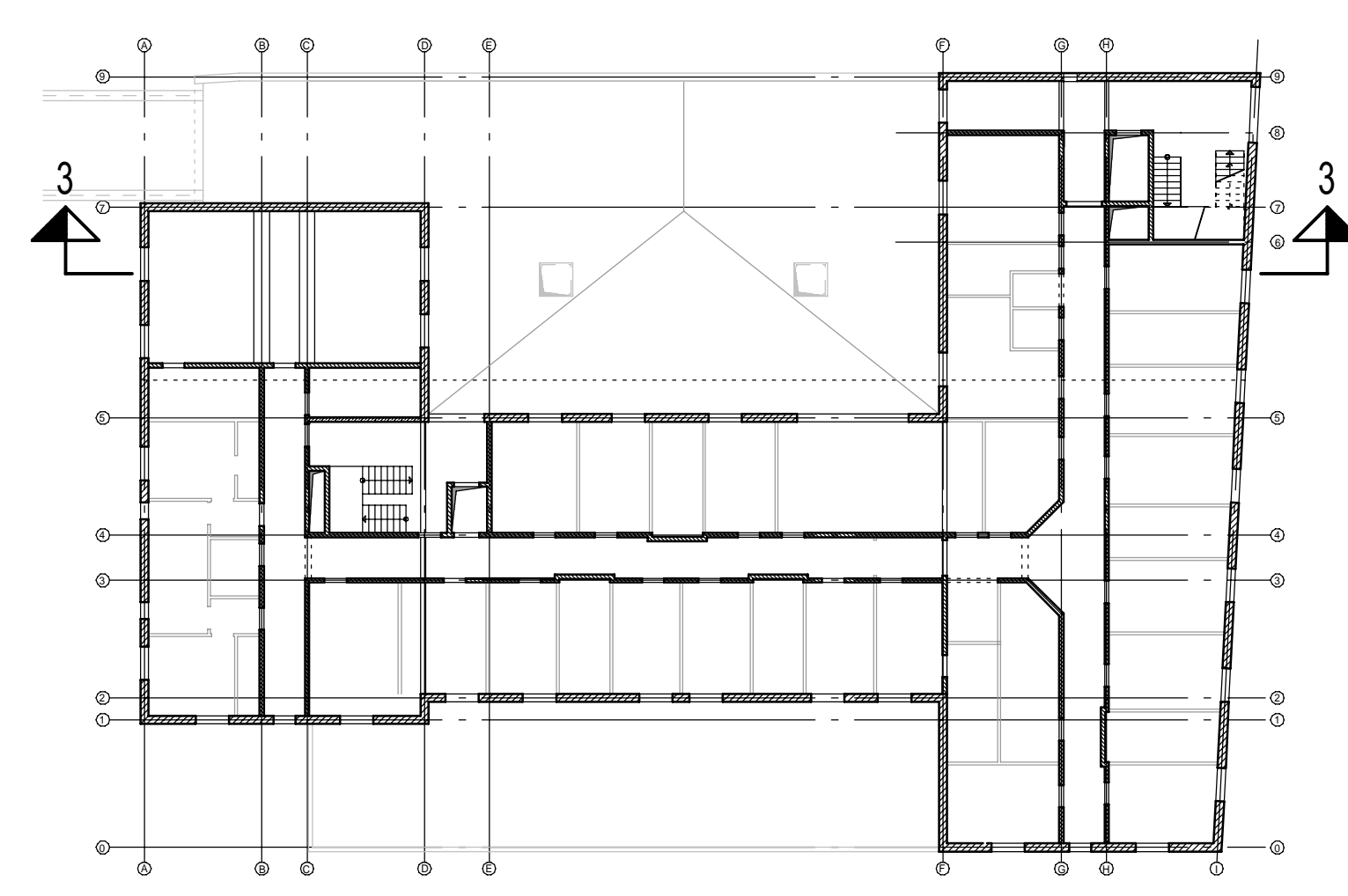

LEGENDE

- Stahlbeton
- Mauerwerk außen - 365 SFK26: 0.8 EG
- Mauerwerk innen - 24, 20 bzw. 175 KS 12: 2.0
- Fertigteile
- Türen = Rohbaumaße

± 0.00 ≙ 225,25 m üNN

25.11.21	Gräff	Änderung der Ringanker und Außenwände im 3.OG	B
22.02.21	Gräff	Änderung der Deckenstärke über EG unter Innenhof, Holzsländerwand im 3.OG	A
DATUM	NAM	ÄNDERUNG	INDEX

VORABZUG

Bauvorhaben:
**Neubau Lebensmitteldiscounter im EG +
 Wohnräume für die Lebenshilfe**
 66869 Kusel, Bahnhofstrasse 38-44

Bauherr:
 Dr. Budau GmbH & Co. KG
 vertreten durch Dr.-Ing. Paul Uwe Budau
 Mackenrodter Weg 5-9
 55743 Idar-Oberstein

Schalplan
 Schnitt 3-3

WEBER Ingenieure
 Richard-Wagner-Str. 42
 66424 Homburg
 +49(0)6841-959-40-0
 info@weber-ingenieure.de
 www.weber-ingenieure.de

STAHLLISTE	DATUM	NAM	PLAN-NR. :
MASSTAB 1:50	GEZ. 14.12.2020	Gräff	19389 - S 9B
GRÖSSE A0	GEPR. 14.12.2020	Weber	