

Legende

- Leitung Heizung
- Leitung Kälte
- Leitung Lüftung
- Leitung Wasser
- Leitung Abwasser
- Leitung Regenwasser
- Leitung Gas
- Leitung Strom
- Leitung Fernwärme
- Leitung Regenwasser
- Leitung Abwasser
- Leitung Fernwärme

Legende LÜFTUNG:

- Außenluft
- Zuluft
- Abluft
- Fortluft
- Umluft
- Entrauchung
- Aggregate, Geräte
- Stellglieder
- Brandschutzklappe
- Schalldämmung, elast. Stützen
- Auslässe, Gitter, Tellerventile
- Revisionsdeckel

Ausführungsplan

Plan basiert auf: []

Für dieses Dokument behalten wir uns alle Rechte vor. Wir reserve all rights in connection with this document.

| Datum | VP | Änderung | HK im Altkraum laut Mail vom 09.03.2022/Frau Ziese |
|------------|----|----------|---|
| 23.02.2022 | VP | VP | Anpassungen DE Verkauf laut Mail v. 23.02.2022/Frau Ziese |
| 17.02.2022 | VP | VP | diverse Anpassungen laut Mail v. 16.02.2022/Frau Ziese |
| 03.02.2022 | VP | VP | Veränderung HK Altkraum und T.S. Eingang laut Mail v. 03.02.2022/Frau Ziese |
| 01.02.2022 | VP | VP | Anpassung HZG Leuchten der DLE im Verkaufsraum laut Mail v. 01.02.2022/BAL |
| 04.01.2022 | VP | VP | Anpassung Darstellung Ventilgitter laut Mail vom 03.01.2022/Cubist |
| 20.12.2021 | DK | DK | Anpassung Planung II: Protokoll TGA 1 vom 14.12.2021/Cubist |
| 11.12.2021 | DK | DK | Revisionsplanung |

Projektname: **Neubau Netto Bahnhofstr., Kusel**

Heizung/Sanitär Grundriss Erdgeschoss

Projekt-Nr.: 21152

Maßstab: 1:50

Datum: 30.11.2021

Zustimmte Zeichner: Dm.-Nr. 21152_GR_H_EG_G

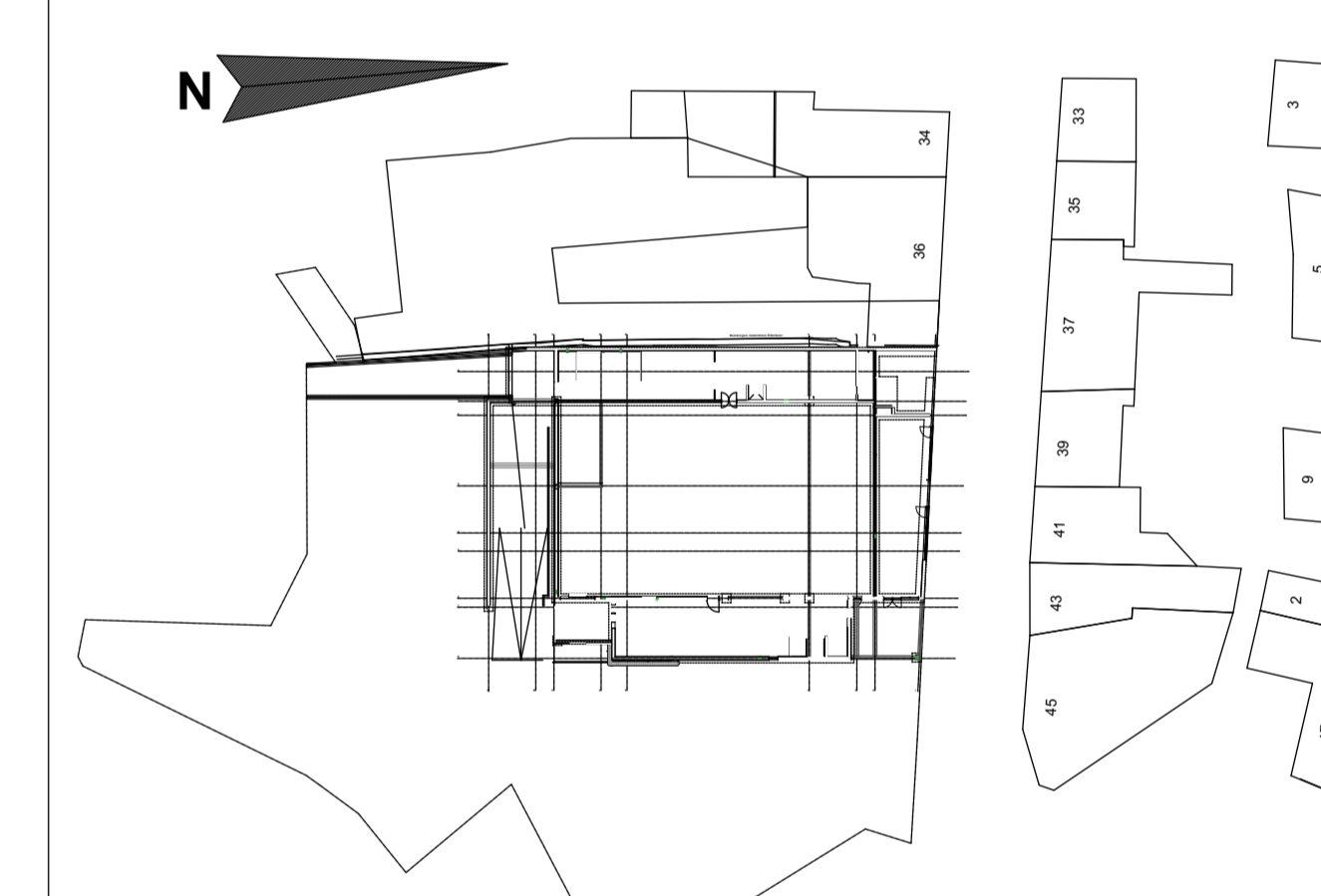

Alle nicht wartungsfreien Komponenten wie Volumenströmer, Brandschutzklappen, Federgitter sowie an Revisionsöffnungen nach VDI 6022 müssen im Bereich geschlossener Decken bauseits ausreichend große Revisionsklappen vorgesehen werden.

Die Tagesleistungen sind staubdicht zu verschließen.

LEGENDE LÜFTUNG:

| | |
|---------------|-----------------------------------|
| ■ Außenluft | ■ Aggregate, Geräte |
| ■ Zuluft | ■ Stellglieder |
| ■ Abluft | ■ Brandschutzklappe |
| ■ Fortluft | ■ Schalldämmung, elast. Stützen |
| ■ Umluft | ■ Auslässe, Gitter, Tellerventile |
| ■ Entrauchung | ■ Revisionsdeckel |

MONTAGEZEICHNUNG 02.08.2022

| Datum | L. Zuse | Veränderung |
|------------|-----------|--|
| 02.08.2022 | L. Zuse | Schalldämmung und Heißwasser im Heizraum versetzt |
| 22.04.2022 | L. Zuse | Revisionsklappe an Gerät nummeriert, Fortluft-Abfall angepasst |
| 07.04.2022 | L. Zuse | Brandklappe geändert |
| 09.03.2022 | L. Zuse | Planung Heizung und Sanitär (Stand 09.03.2022) hinterlegt |
| 24.02.2022 | L. Zuse | Plan überarbeitet gem. Anmerkungen vom 15.02.2022 |
| 03.02.2022 | L. Zuse | Anpassungen gem. Cubist vom 03.02.2022: HK Altkraum versetzt, T.S. versetzt/Bechr. angepasst |
| 02.02.2022 | L. Zuse | Bekanntgaben aus Mail vom 31.01.2022 v. anpass. HZUSAN Heizungsplan |
| 11.01.2022 | L. Zuse | Eingangsplan Stand 11.01.2022 (Stand vom 25.11.21) hinterlegt |
| 20.12.2021 | D. Schick | Änderungen gemäß Prüfung Cubist eingepflegt |
| 08.12.2021 | L. Zuse | Planung Heizung und Sanitär (Stand 08.12.2021) hinterlegt |
| 12.11.2021 | L. Zuse | Kubistische Heizungsplan |

KLIMA TECHNIK

B & L Klimatechnik GmbH
Comotorstraße 23a
66802 Überherrn - Aittorweiler
Telefon: 06836 / 9214 - 0
Telefax: 06836 / 9214 - 50
www.bl-klimatechnik.de
info@bl-klimatechnik.de

Netto Markt Kusel

Projekt-Nr.: 20782

Datum: 11.11.2021

Maßstab: 1:50

Gezeichnet: L. Zuse

Bezeichnet: L. Zuse

Geprüft: K

Proj.-Nr.: 20782-GR-EG-KO

Netto Markt Kusel Ausbaustufe 800 m²
Bahnhofstr. 38-44, 66869 Kusel
Koordination - Grundriss EG

Schnitt A-A (M 1:50)

Schnitt A-A (M 1:50)